Programme ◆ septembre · décembre 2023 ◆

LE QUATRO

PÔLE CULTUREL DE BAUD

ÉDITO

Je commence ce nouvel édito en souhaitant un excellent accueil à Julien Bardeille, nouveau directeur du Quatro. C'est un plaisir de partager sa vision de la culture et de l'évolution de notre pôle culturel. La mission est lourde mais tellement passionnante ! « *Donc bienvenue à toi Julien et prends surtout beaucoup de plaisir dans tes nouvelles fonctions*».

L'accès aux droits culturels au plus grand nombre est l'une de nos priorités et se retrouve au fondement de l'état d'esprit du Quatro. Il offre une ouverture sur le savoir, le monde, contribue à l'épanouissement collectif et au lien social. C'est pourquoi, l'équipe municipale de la ville de Baud a décidé d'offrir la gratuité pour l'emprunt des documents (disques, livres, DVD...) à tous les usagers et quel que soit leur lieu de résidence.

Au « Carton Voyageur », après le succès de l'exposition temporaire de Pascal Jaouen au premier semestre, c'est au tour de Mélanie Busnel d'exposer. Cet artiste plasticienne alréenne nous plonge dans un monde drôle et burlesque. Ses créations nous emmènent dans son univers poétique et rêveur dont on a tant besoin au regard de l'actualité nationale plus que tourmentée. Cette exposition saura éveiller votre imaginaire.

Sport et culture sont les éléments essentiels pour développer le corps et l'esprit. La ville de Baud a la chance d'être dotée de nombreuses associations sportives et culturelles et d'équipements de qualité. À l'approche des Jeux olympiques 2024, nous avons donc souhaité en profiter pour tisser les liens entre sport et culture autour d'un projet qui nourrira la saison 2023-2024 : Les Olympiades Culturelles. Actions culturelles, spectacles, portraits d'habitants, résidence d'artistes... Nous mettrons à l'honneur l'engagement associatif des baldiviens à travers ce projet porteur.

Je terminerai en vous souhaitant à toutes et à tous une excellente rentrée et je remercie les équipes du Quatro pour la qualité de leurs propositions, les bénévoles pour leur engagement et vous, cher public, pour votre assiduité et votre fidélité.

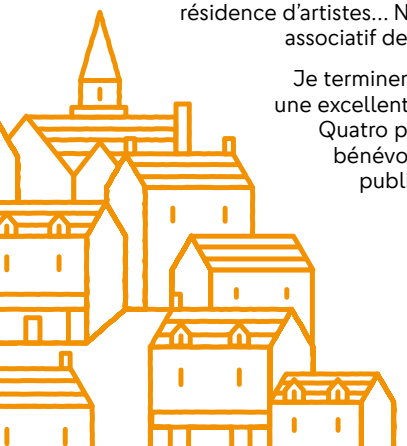

Pascale Gillet
Maire de Baud
Présidente de Baud Communauté

LE QUATRO | UNE AVENTURE COLLECTIVE

PRÉSENTATION DE L'ÉQUIPE ET DES BÉNÉVOLES

QU'EST-CE QUE LE QUATRO ?

Le Quatro est un équipement culturel situé au cœur de la ville de Baud, composé du **Carton Voyageur**, musée de France de la carte postale, d'une **médiathèque**, d'un **auditorium** de 70 places, d'un **espace d'exposition**, d'un **espace multimédia**, de **salles de réunion**. On y propose des spectacles, des projections, des animations ainsi que des expositions... C'est un lieu ouvert à tous, animé par des associations, des habitants et les 8 professionnels qui composent l'équipe.

La programmation du Quatro est conçue par et pour les habitants à l'image du comité de programmation composé d'usagers, d'élus et d'agents du Quatro.

Découvrez leurs coups de cœur grâce à ce pictogramme.

Vous aussi rejoignez le comité de programmation si vous souhaitez participer à l'aventure.

23 24 SAISON CULTURELLE | ELLE SERA SPORTIVE !

OLYMPIADES CULTURELLES
PROJET SOUTENU PAR LA DRAC BRETAGNE

À l'approche des jeux olympiques d'été 2024, nous vous proposons une autre vision du sport grâce à l'intervention de deux artistes associés à la saison 2023-2024 :

Julien Galardon comédien et co-directeur artistique de la compagnie du Roi Zizo, et **Muriel Bordier,** photographe.

PORTRAITS DE CHAMPIONS par Julien Galardon

De septembre à décembre 2023, *« Laissez-vous interviewer ! »* sur votre pratique sportive. Ces verbatims seront ensuite compilés et servirons de matière pour les ateliers de pratiques théâtrales au sein des collèges de Baud. À l'instar de la pratique sportive, une attention particulière sera apportée à la question de la présence et l'engagement physique dans cet exercice d'interprétation. Une restitution publique des ateliers vous sera proposée.

FAIR PLAY À BAUD par Muriel Bordier

Détourner le sens de la pratique sportive pour créer une situation décalée compose la base du travail de l'artiste. Création d'un studio de prise de vues au Quatro pendant 3 jours, du 16 au 18 mai 2024, *Venez jouer avec nous !* Il n'y a pas de casting. Toute personne souhaitant participer sera photographiée.

Vous êtes tenté ? contactez Léonie au Quatro au 02 97 51 13 19.

SEPTEMBRE

DU MAR 5 SEPT AU MAR 31 OCT ◆ **IL VA Y AVOIR DU SPORT !** Exposition ..... p. 7

LUN 11 ◆ 14 h • **LA NOCE EN BRETAGNE** • Conférence ..... p. 32

VEN 15 ◆ 12 h 45 • **SIESTE MUSICALE** ..... p. 30

SAM 16 + DIM 17 ◆ 10 h - 13 h / 14 h - 18 h **JOURNÉES EUROPÉENNES DU PATRIMOINE** ..... p. 8

SAM 16 ◆ 11 h • **CROC'EN BULLES** ..... p. 29

DIM 17 ◆ 15 h • **NAÏA, UNE SORCIÈRE AU XIXe SIÈCLE** • Conférence ..... p. 9

DU MAR 19 SEPT AU DIM 1er OCT ◆ **OPÉRATION ADOPTION !** ..... p. 25

VEN 22
◆ 14 h 30 • **ATELIER CRÉATIF DE JOSETTE** ..... p. 31
◆ 19 h • **BAM** • Concert ..... p. 10

SAM 23
◆ 14 h 30 • **RENCONTRE D'AUTEUR : ALAIN ALBERT** ..... p. 26
◆ 16 h • **CAFÉ PHILO** ..... p. 30

MER 27 ◆ 18 h 30 • **VERNISSAGE DE L'EXPOSITION « CURIOSITÉS »** ..... p. 11

SAM 30
◆ 15 h • **FILM : LA VAGUE** • Cinéma ..... p. 31
◆ 16 h • **ZOG** • Ciné-goûter ..... p. 33

OCTOBRE

MAR 3
◆ 10 h 30 • **CONVERSATION EN ANGLAIS** ..... p. 31
◆ 14 h 30 • **CAFÉ CAUSERIE** ..... p. 30

VEN 6 ◆ 18 h 30 • **ELLES DANSENT** • Documentaire ..... p. 12

SAM 7
◆ **GRAINOFÊTE** • 10 h 30 • **TROC PLANTES ET GRAINES** ..... p. 26
◆ 11 h • **SCRAPBOOKING** • Atelier ..... p. 31
◆ 16 h • **CAFÉ PHILO** ..... p. 30

LUN 9 ◆ 14 h • **LE DRUIDISME** • Conférence ..... p. 32

MAR 10 ◆ 10 h 30 • **CONVERSATION EN ANGLAIS** ..... p. 31

VEN 13
◆ 12 h 45 • **SIESTE MUSICALE** ..... p. 30
◆ 14 h 30 • **ATELIER CRÉATIF DE JOSETTE** ..... p. 31

SAM 14 ◆ 10 h et 14 h • **ATELIER DÉCOUVERTE SCIENTIFIQUE** ..... p. 27

MAR 17 ◆ 10 h 30 • **CONVERSATION EN ANGLAIS** ..... p. 31

MER 18 ◆ 16 h • **KASAI HA LOM AR C'HAD** • Ciné-goûter ..... p. 33

JEU 19 ◆ 14 h • **ATELIER D'INITIATION AU MONTAGE VIDÉO** ..... p. 26

VEN 20 ◆ 20 h • **SOIRÉE JEUX DE SOCIÉTÉ** ..... p. 27

SAM 21
◆ 11 h • **LE PATIO À HISTOIRES** ..... p. 29
◆ 20 h 30 • **POPPY SEEDS** • Concert ..... p. 13

MAR 24 ◆ 10 h 30 • **CONVERSATION EN ANGLAIS** ..... p. 31

MER 25 ◆ 10 h 30 • **LES MERCREDIS DU JEU** ..... p. 30

SAM 28
◆ 11 h • **LES RACONTINES** ..... p. 29
◆ 14 h • **ATELIER ORIGAMI** ..... p. 24

MAR 31 ◆ 18 h et 20 h • **I KILLED THE MONSTER** • Théâtre d'objets ..... p. 14

NOVEMBRE

DU JEU 2 NOV AU DIM 31 DÉC ◆ **SOUS L'EAU** • Exposition ..... p. 15

SAM 4
◆ 16 h • **CINÉ ANIMÉ - PROJECTION** ..... p. 27
◆ 16 h • **CAFÉ PHILO** ..... p. 30

MAR 7 ◆ 10 h 30 • **CONVERSATION EN ANGLAIS** ..... p. 31

DIM 12 ◆ 15 h 30 **DUKKAH TRIO - SUR LES CHEMINS DU MONDE** • Concert ..... p. 16

LUN 13 ◆ 14 h • **LES CHEMINS DE COMPOSTELLE** • Conférence ..... p. 32

MAR 14 ◆ 10 h 30 • **CONVERSATION EN ANGLAIS** ..... p. 31

VEN 17 ◆ 12 h 45 • **SIESTE MUSICALE** ..... p. 30

SAM 18
◆ 10 h 30 • **CAFÉ CAUSERIE** ..... p. 30
◆ 11 h • **SCRAPBOOKING** • Atelier ..... p. 31
◆ 15 h • **WARREN BARGUIL EN ROUTE VERS LES SOMMETS** • Documentaire ..... p. 17

DIM 19 ◆ 15 h • **MAIDEN** • Documentaire ..... p. 18

MAR 21 ◆ 10 h 30 • **CONVERSATION EN ANGLAIS** ..... p. 31

VEN 24 ◆ 14 h 30 • **ATELIER CRÉATIF DE JOSETTE** ..... p. 31

SAM 25
◆ 11 h • **CARTE BLANCHE MUSICALE** ..... p. 27
◆ 15 h • **LES AVENTURIERS DU MATCH PERDU** • Documentaire ..... p. 19
◆ **BEC'H D'AL LOAR** • Ciné-goûter ..... p. 33

DIM 26 ◆ 15 h • **LE FACTEUR HUMAIN** • Documentaire ..... p. 20

MAR 28 ◆ 10 h 30 • **CONVERSATION EN ANGLAIS** ..... p. 31

MER 29 ◆ 15 h • **NIMBUS** • Ciné-concert ..... p. 21

DÉCEMBRE

SAM 2
◆ 10 h (enfants) et 14 h (adultes) **ATELIER COLLAGE AVEC MÉLANIE BUSNEL** ..... p. 24
◆ 11 h • **CROC'EN BULLES** ..... p. 29
◆ 16 h • **CAFÉ PHILO** ..... p. 30

MER 6 ◆ 15 h • **ATELIER DÉCOUVERTE DE LA RÉALITÉ VIRTUELLE SUR PS4** ..... p. 28

VEN 8 ◆ 20 h • **À LA DÉCOUVERTE DES FONDS MARINS MORBIHANNAIS** • Conférence · causerie ..... p. 22

SAM 9 ◆ 10 h et 11 h 15 • **NOËL, COMME SI ON Y ÉTAIT !** ..... p. 28

DIM 10 ◆ 14 h 30 • **SCRAPBOOKING** • Atelier ..... p. 31

LUN 11 ◆ 14 h • **LES ROIS BRETONS DU IXe SIÈCLE** • Conférence ..... p. 32

VEN 15
◆ 12 h 45 • **SIESTE MUSICALE** ..... p. 30
◆ 14 h 30 • **ATELIER CRÉATIF DE JOSETTE** ..... p. 31

SAM 16
◆ 11 h • **RENCONTRE D'ILLUSTRATRICE : CHLOÉ MALARD** ..... p. 28
◆ 14 h 30 • **ATELIER ILLUSTRATION DE CARTES DE VŒUX** ..... p. 28

MER 20 ◆ **YANN VAZHIG** • Ciné-goûter ..... p. 33

SAM 23 ◆ 11 h • **LE PATIO À HISTOIRES** ..... p. 29

EXPOSITION

IL VA Y AVOIR DU SPORT !

Du 5 septembre au 31 octobre

« Avec mes créations, vous allez monter au filet, courir au pas ou comme sur des roulettes, partir en flèche, rouler votre bosse, être bien dans vos baskets, pédaler dans la semoule, nager entre deux vagues, foncer tête baissée, ne pas avoir froid aux yeux, placer haut la barre... Le programme est ambitieux mais je vous avais prévenus, il va y avoir du sport ! »

Véronique Cougoulat

Anne-Sophie

« J'aime le travail de cette artiste sur ses petits personnages. On est surpris par leur taille et leur nombre. Et en les observant on découvre les détails, les situations, la mise en scène. Des créations d'une grande minutie ! »

Mezzanine ◆ Tout public
Accès libre aux horaires d'ouverture du Quatro

TEMPS FORT

JOURNÉES EUROPÉENNES DU PATRIMOINE

Samedi 16 et dimanche 17 septembre

10 h - 13 h / 14 h - 18 h

Pour les Journées européennes du patrimoine, le Musée de la carte postale ouvre plus largement et gratuitement ses portes durant tout le week-end.

Au menu deux expositions et une conférence :

- Venez découvrir une bretagne en recto-verso à travers les espaces ludiques d'un musée labélisé « Musée de France » où se rencontre la Bretagne d'hier et d'aujourd'hui.

- Plongez dans l'univers de l'artiste alréenne **Mélanie Busnel** qui investit l'exposition temporaire avec ses « *Curiosités* » poétiques et foutraques conçues à partir des collections du musée.

- Conférence « *Naïa, une sorcière au XIXe siècle* ».
Présentation page suivante

CONFÉRENCE

NAÏA, UNE SORCIÈRE AU XIXe SIÈCLE

Dimanche 17 septembre • 15 h

Photographiée en 1898 par un photographe du nom de Charles Géniaux, nul ne sait ce qu'elle est devenue. Il la nomme « sorcière » et dit qu'elle aurait certains pouvoirs...

Sont-elles réelles ? Naïa a-t-elle existé ? Et une sorcière, c'est quoi au fait ?

Une conférence proposée par **Justine Jouet**, historienne, dans le cadre des Journées européennes du patrimoine.

Auditorium • À partir de 14 ans
Gratuit sur réservation

CONCERT
CHANSON FRANÇAISE

BAM

Vendredi 22 septembre • 19 h

Un concert – apéro pour commencer la saison en chanson ! Avec **Mickaël Jehanno** et **Moona Gay** qui présentent un récital guitare voix accoustique. Ça parle d'amour, de travail, de révolte et de bistrot dans un répertoire de compos et de reprises d'auteurs actuels tels que Yves Jamait, Loïc Lantoine, Juliette, Christian Paccoud, Marion Rouxin...

« Des chansons françaises entre amour et révolte, une bulle de légèreté et d'énergie qui nous embarque dans leur monde hors du temps... »

Myriam

Auditorium • Tout public
Gratuit sur réservation

EXPOSITION

VERNISSAGE DE L'EXPOSITION
CURIOSITÉS
PAR MÉLANIE BUSNEL

Mercredi 27 septembre • 18 h 30

Oscillant entre poésie surréaliste et atmosphère onirique, cette artiste bretonne, vous propose un univers incongru, drôle et ubuesque. Unissant subtilement des images d'archives du musée et des gravures, elle fait rimer histoire et fantasmagorie. Ici elle réalise une mise en scène de papier pour susciter la curiosité et éveiller l'imaginaire.

Musée • Tout public
Gratuit sur réservation

PROJECTION DOCUMENTAIRE

ELLES DANSENT

RÉALISATION : **ALEXANDRE MESSINA**

Vendredi 6 octobre • **18 h 30**

Un documentaire en forme de tranches de vie, *Elles dansent* nous offre de suivre le quotidien de Aude, notaire, qui a décidé de quitter son métier pour aller danser au chevet de patients atteints par le cancer.

Ces derniers mois, plus que jamais l'urgence de vivre « malgré », « bien que », « même si » s'est imposé à nous. La maladie, petit à petit s'est immiscée dans nos vies jusqu'à en épouser tous les contours. Nous laissant isolés par la peur, tellement loin les uns des autres. Alors on invente une vie nouvelle, on essaye, on échoue et on recommence. Poussés par cette soif dévorante, celle de vivre malgré tout.

Alexandre Messina, réalisateur, sera présent.
Un moment convivial et d'échanges aura lieu à l'issue de la projection.

Auditorium • À partir de 14 ans
Gratuit sur réservation

Photo : Éric Legret

CONCERT MUSIQUE IRLANDAISE ET D'AILLEURS...

POPPY SEEDS

Samedi 21 octobre • **20 h 30**

Pierre Cadoret, **Tom Lemonnier**, **Camille Philippe** et **Benoît Volant** se nourrissent des mêmes sons de célèbres groupes irlandais comme Dervish, Lúnasa ou Solas, ils sillonnent l'Irlande et la Bretagne où ils résident, multiplient les sessions et les rencontres. **Poppy Seeds** finit par créer son propre univers d'une musique irlandaise aux arrangements travaillés et novateurs. Curieux, ouvert à de nouvelles sonorités, Poppy Seeds emprunte au bluegrass, à la musique écossaise et à la musique bretonne pour nous offrir un cocktail final énergique et raffiné.

Benoît Volant : fiddle / violon irlandais
Camille Philippe : mandoline, guitare, chant
Tom Lemonnier : guitare, bouzouki
Philippe Cadoret : flûtes

Auditorium • Tout public
Gratuit sur réservation

THÉÂTRE D'OBJETS

Photo : Sandrine Hernandez

I KILLED THE MONSTER

COMPAGNIE DU ROI ZIZO

Mardi 31 octobre • **18 h et 20 h**

Une lampe à abat-jour, une table et un tiroir, il n'en faut pas davantage pour inviter le cinéma de série B sur la scène du théâtre. En une succession de vignettes qui s'enchaînent à un rythme effréné, la réalité se délite peu à peu et les massacres se succèdent… pour la plus grande joie des spectateurs, puisque le traitement est résolument burlesque.

De et avec **Gildwen Peronno**

Auditorium • À partir de 9 ans
Gratuit sur réservation

EXPOSITION

SOUS L'EAU

Du 2 novembre au 31 décembre

L'Aqua Club Baldivien propose depuis plus de 40 ans plusieurs activités aquatiques comme le tir sur cibles, l'apnée et la plongée. Basé à la piscine de Baud, il fait de la formation plongée auprès d'un large public, pour pouvoir découvrir la mer, de l'apnée pour des compétitions de tir sur cibles et des formations culturelles en photo et biologie.

Exposition sur deux lieux
Mezzanine et piscine le Tri-eau • Tout public
Accès libre aux horaires d'ouverture

CONCERT
MUSIQUE DU MONDE AUX ACCENTS JAZZ

DUKKAH TRIO

« SUR LES CHEMIN DU MONDE »

Dimanche 12 novembre • 15 h 30

Le nom *Dukkah*, qui est un mélange d'épices, invite au voyage et à la découverte des cultures du monde. Cette rencontre musicale entre les deux musiciens improvisateurs bretons **Nicolas Kervazo** et **Jérémy Simon** et la talentueuse clarinettiste classique **Emmanuelle Brunat** promet de belles surprises sonores.

Mis en valeur par des témoignages collectés au hasard des rencontres, le discours musical mêlant improvisations aux accents du jazz et des cultures traditionnelles vous invite à vous laisser transporter sur les chemins du monde.

Emmanuelle Brunat : clarinette, clarinette basse
Jérémy Simon : accordéon, voix
Nicolas Kervazo : guitare, voix

Organisé en partenariat avec l'association « Le chant de la terre »

Auditorium • Tout public
Gratuit sur réservation

Photo : Armelle Philippe

PROJECTION
DOCUMENTAIRE

WARREN BARGUIL

EN ROUTE VERS LES SOMMETS

RÉALISATION : KENAN AN HABASK

Samedi 18 novembre • 15 h

Découvrez en image les dessous du cyclisme professionnel, à travers la saison 2015 de Warren Barguil, avant, pendant, et après les plus grandes courses cyclistes du calendrier. Warren Barguil est un jeune cycliste breton de 23 ans. Il a intégré la team professionnelle Giant Alpecin il y a deux ans, sur intuition de son directeur sportif Christian Guiberteau. Warren est alors devenu « pro » et sa passion s'est transformée en métier...

La projection sera suivie d'un échange avec le réalisateur.

Auditorium • Tout public
Gratuit sur réservation

PROJECTION DOCUMENTAIRE

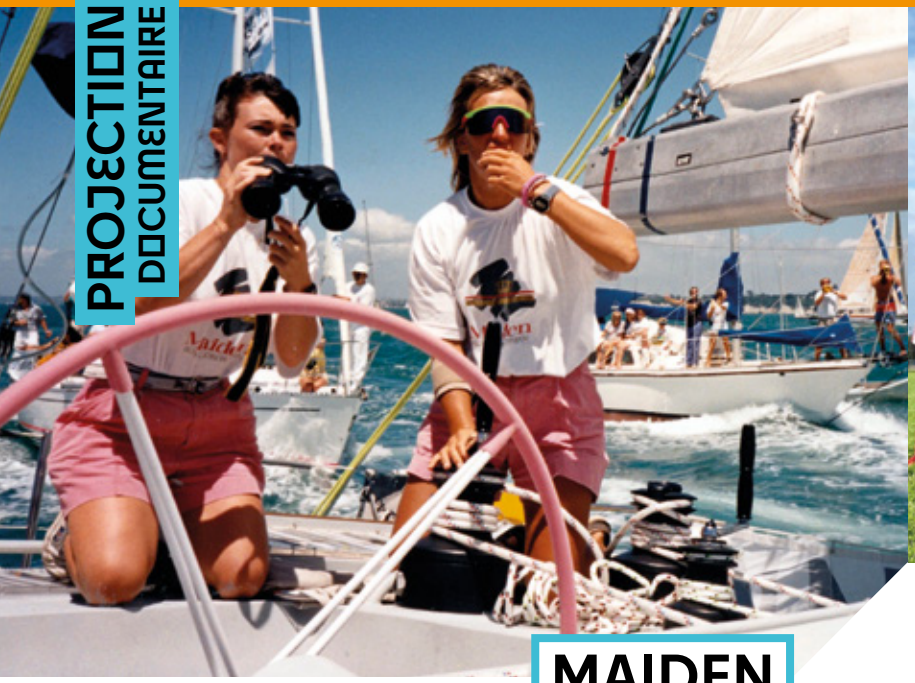

MAIDEN

RÉALISATION : **ALEX HOLMES**

Dimanche 19 novembre • **15 h**

En 1989, Tracy Edwards, une jeune femme de 24 ans, mène le premier équipage entièrement féminin autour du monde dans la Whitbread Round the World Race. Faisant fi des injures de ses concurrents masculins et de la presse, l'équipage réalise un exploit sportif et féministe qui fait date dans le milieu de la course au large, symbole d'une détermination sans faille et d'une résilience qui inspira de nombreuses navigatrices.

Auditorium • Tout public
Gratuit sur réservation

PROJECTION DOCUMENTAIRE

Photo : Marie Chardonnet

LES AVENTURIERS DU MATCH PERDU

RÉALISATION : **SERGE STEYER**

Samedi 25 novembre • **15 h**

Les aventuriers du match perdu raconte le cheminement de ce groupe hétéroclite au fil d'une expérience mi-théâtrale mi-sportive, dont le point d'aboutissement est un spectacle donné au Stade Rennais qui fera office de stade Pizjuán de Séville, foulé par Platini, Rocheteau, Giresse, Trésor, Battiston... devant une foule de supporters transportés quarante ans en arrière pour revivre la défaite héroïque de la France commentée par Thierry Roland et Jean-Michel Larqué.

Marie-Annick

« Un évènement sportif, historique et tellement drôle ! »

Auditorium • Tout public
Gratuit sur réservation

PROJECTION DOCUMENTAIRE

LE FACTEUR HUMAIN

RÉALISATION : **ALEXANDRE LACHAVANNE**

Dimanche 26 novembre • 15 h

Une histoire de lettres, d'amitié, de vélo, de lenteur, de partage et d'échanges. L'histoire d'un facteur comme il n'en existe plus. L'histoire de Vincent qui décide de voyager au moment de prendre sa retraite. Un voyage qu'il fera en transportant des lettres manuscrites qu'il s'engage à remettre en mains propres.

En présence de **Vincent Berthelot**, héros de ce documentaire.

Auditorium • Tout public
Gratuit sur réservation

CINÉ-CONCERT

Photo : Annaïg Le Martet

NIMBUS

DE ET PAR **JEN RIVAL** ET **NICOLAS MÉHEUST**

Mercredi 29 novembre • 15 h

Fantaisie, humour et poésie pour évoquer la nature, les éléments naturels et les animaux, thèmes chers aux deux musiciens. Le ciné-concert met à l'honneur le ciel, ses phénomènes, ses ressources ainsi que les mystères qu'ils recèlent. Sources d'énergie à préserver, terrain de jeux, espaces à explorer ou à conquérir. Le ciel nous intrigue et nous attire. Tous les récits proposés ont une portée pédagogique. Ce ciné-concert offre aux jeunes spectateurs un voyage dans les airs, il nous invite toutes et tous à prendre de la hauteur.

Auditorium • Public 3 ans et plus
Gratuit sur réservation

CONFÉRENCE • CAUSERIE

À LA DÉCOUVERTE DES FONDS MARINS MORBIHANNAIS

Vendredi 8 décembre • 20 h

Venez découvrir en images les richesses insoupçonnées de nos fonds marins morbihannais, causerie animée par l'équipe « bio » de l'Aqua Club Baldivien.

Auditorium • Public adulte
Gratuit sur réservation

◆ VOTRE MUSÉE ANIMÉ ◆

VISITES GUIDÉES DU CARTON VOYAGEUR

Partez, accompagnés d'un guide, à la découverte d'une Bretagne « recto-verso » grâce à une collection de plus de 80 000 cartes postales de 1900 à aujourd'hui.

Le samedi, tous les 15 jours (hors période estivale) • 15 h

◆ Entrée payante, groupe limité à 10 personnes

◆ Gratuit pour les Baldiviens et les – de 26 ans

Musée ◆ Sur inscription

ATELIER ORIGAMI

Samedi 28 octobre ◆ **14 h - 17 h**

Venez fabriquer votre bouquet de fleurs avec la technique de l'origami. Karine Aboudarham, artiste-sérigraphe vous accompagnera durant cet atelier de 3 h. L'atelier peut être ouvert aux enfants à partir de 9 ans s'ils sont accompagnés...

La Parenthèse ◆ À partir de 11 ans
Gratuit sur inscription

ATELIERS COLLAGE AVEC MÉLANIE BUSNEL

Samedi 2 décembre
10 h - 12 h (enfants) et 14 h - 17 h (adultes)

Venez vous initier en créant vos propres collages, à partir des images ayant servi à l'exposition *« Curiosités »* : d'étonnantes gravures, imprimées en noir et blanc puis peintes en atelier. Laissez libre cours à votre créativité et à votre imagination, sous l'œil aiguisé et bienveillant de cette artiste aguerrie. Deux versions de cet atelier sont proposées : une pour enfant le matin et une autre pour adulte l'après-midi. Apportez vos ciseaux !

La Parenthèse ◆ Gratuit sur inscription

◆ VOTRE MÉDIATHÈQUE ANIMÉE ◆

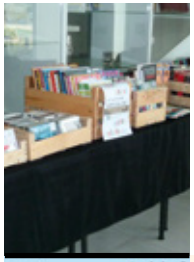

OPÉRATION ADOPTION !

Du mardi 19 septembre au dimanche 1er octobre

De nouveaux livres arrivent chaque semaine dans la médiathèque. Et les anciens doivent laisser leur place. Et pourtant ils ont été lus et aimés. Adoptez-les pour leur donner une seconde vie. Offrez-leur un foyer, une petite place dans votre bibliothèque personnelle. Romans, CD, revues, BD, albums... pourront être adoptés pendant ces deux semaines.

LA MÉDIATHÈQUE VOUS LIVRE

Le portage de documents à domicile, qu'est-ce que c'est ? C'est un service gratuit proposé par la médiathèque, et destiné aux Baldiviens qui ne peuvent plus se déplacer momentanément ou durablement (seniors, personnes malades...). Pour tous renseignements, contactez Yolande à la médiathèque qui vous fixera un rendez-vous afin de procéder à votre inscription et de vous présenter le service.

Public à mobilité réduite

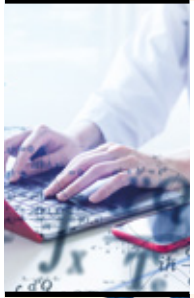

ATELIER D'ACCOMPAGNEMENT NUMÉRIQUE

Christophe, animateur multimédia de la médiathèque propose des rendez-vous individuels pour vos besoins spécifiques en informatique : premiers pas en informatique, montage vidéo, applications sur tablette et smartphone, envoi d'un mail, gestion des dossiers de son ordinateur, classement de ses photos, réservation en ligne etc...

Tout public ◆ Toute l'année
Prenez RDV gratuitement à la médiathèque

LA BOÎTE À IMAGES

Accès libre

La boîte à images permet de venir regarder un film, seul, entre amis, avec ses petits-enfants... Vous choisissez un DVD parmi ceux de la médiathèque, vous l'empruntez sur votre carte d'abonné, nous vous remettons les casques d'écoute (5 places maximum). Il vous suffit de placer le DVD dans le lecteur pour commencer la projection.

RENCONTRE D'AUTEUR : **ALAIN ALBERT** + SÉANCE DE DÉDICACE

Samedi 23 septembre ◆ **14 h 30 - 17 h**

« Je vous invite dans les années cinquante, période riche en changements. En suivant Pierre, les plus jeunes vont découvrir un monde bien différent de celui d'aujourd'hui et conduire les moins jeunes dans la douce nostalgie d'un temps révolu. Dans Collodi 50, *j'interroge sur ce que d'aucuns nomment progrès et propose une réflexion sur un parcours de vie. »*

Public adulte

GRAINOFÊTE

Samedi 7 octobre

Tout au long de la journée nous vous proposons des animations de sensibilisation à l'environnement.

C'est l'occasion de présenter la Grainothèque : espace d'échange de sachets de graines au sein de la médiathèque.

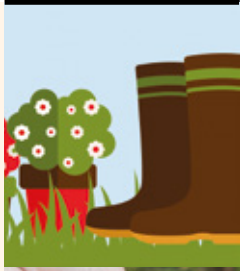

TROC PLANTES ET GRAINES

À partir de 10 h 30

Venez troquer vos graines et boutures.

Plantes à fleurs, potagères ou aromatiques, tout s'échange !

Parvis de la médiathèque ◆ Tout public

ATELIER D'INITIATION AU MONTAGE VIDÉO

Jeudi 19 octobre ◆ **14 h - 16 h**

Initiation au montage vidéo sur Openshot. Comment agencer plusieurs extraits, faire une introduction ou varier les plages audios utilisées ? Vous trouverez réponse à ces questions avec de la mise en pratique grâce à ce logiciel accessible gratuitement.

Public ado / adulte

ATELIER DÉCOUVERTE SCIENTIFIQUE AVEC L'OBSERVATOIRE DU PLANCTON

Samedi 14 octobre ◆ **10 h - 12 h et 14 h - 16 h**

L'Observatoire du Plancton, vous invite à venir découvrir la micro-faune et flore aquatique appelées « plancton », qui peuple les cours d'eau. Équipé de filet à plancton, d'épuisettes et de pipettes, nous commencerons par le pêcher à la Coulée verte. Puis, de retour à la salle, notre médiateur vous expliquera les différences et rôles de chacun, pendant que vous observerez votre pêche au microscope.

La Parenthèse ◆ Tout public
Gratuit sur inscription

SOIRÉE JEUX DE SOCIÉTÉ

Vendredi 20 octobre ◆ **20 h - 22 h**

Que vous soyez seul, en couple, en famille ou entre amis, débutant ou passionné, venez partager une soirée conviviale autour de notre collection de jeux. Vous pouvez également apporter et faire découvrir les vôtres.

Médiathèque ◆ Tout public
Gratuit sur inscription

CINÉ ANIMÉ • PROJECTION

Samedi 4 novembre ◆ **16 h - 17 h**

Installez-vous dans le kiosque de la médiathèque et venez découvrir une sélection de courts métrages d'animation.

Kiosque ◆ Jeune public (3-8 ans)
Sans inscription

CARTE BLANCHE MUSICALE

Samedi 25 novembre ◆ **11 h - 12 h**

Vous êtes auteur, compositeur, interprète ou simplement vous jouez d'un instrument ? Vous voulez vous faire connaître et partager votre passion de la musique ? Au sein même de la médiathèque vous pourrez vous exprimer que vous soyez musicien, chanteur, poète, ou guitariste... Chaque proposition durera 30 minutes environ. Laissez-vous tenter, osez...

Médiathèque

ATELIER DÉCOUVERTE DE LA RÉALITÉ VIRTUELLE SUR PS4

Mercredi 6 décembre ◆ **15 h - 17 h**

Venez découvrir la réalité virtuelle sur Playstation 4 autour de plusieurs jeux vidéo.

Inscription sur place

NOËL, COMME SI ON Y ÉTAIT ! LECTURE MUSICALE

Samedi 9 décembre
10 h - 10 h 45 et 11 h 15 - 12 h

La cheminée... les oranges piquées de clous de girofle... Le sapin... La lettre... Tout est réuni pour préparer ce moment ensemble avec le plaisir d'écouter des histoires animées par Peggy et accompagnées à la guitare par Mathias.

Médiathèque ◆ Jeune public 0-5 ans
Gratuit sur inscription

RENCONTRE D'ILLUSTRATRICE : CHLOÉ MALARD

Samedi 16 décembre ◆ **11 h**

Un univers cosy, de petits moments de bien-être que l'on découvre à travers de dessins épurés au feutre. Avec ses illustrations, Chloé Malard essaye de capter l'atmosphère de petits moments simples de la vie où une lumière, un son ou une addition de détails vont créer une ambiance particulière et une sensation de quiétude. Une rencontre tout en douceur en cette fin d'automne.

Médiathèque ◆ Tout public

ATELIER ILLUSTRATION DE CARTES DE VŒUX AVEC CHLOÉ MALARD

Samedi 16 décembre ◆ **14 h 30**

Une carte de vœux avec une fenêtre et derrière cette fenêtre, qu'y a-t-il ? Toi, en version personnage-animal de livre jeunesse ! Crée ta carte et découvre pas à pas une technique à l'encre et au feutre noir. Durée 1 h 15

La Parenthèse ◆ Jeune public 7-9 ans
Gratuit sur inscription

◆ RENCONTRE AVEC NOS LECTEURS ◆

LES RACONTINES

Le samedi 28 octobre
11 h - 11 h 45

Des histoires, des comptines et des chansons pour les petites oreilles. À partager en famille !

La Parenthèse
Jeune public 0-3 ans
Gratuit sur inscription

LE PATIO À HISTOIRES

Le premier samedi des vacances scolaires
(21 octobre et 23 décembre)
11 h - 11 h 45

Cric, crac, c'est l'heure de faire silence. Petits et grands sont invités à se retrouver pour le plaisir d'écouter des histoires, s'émerveiller ou rêver. Ouvrez grands vos yeux et vos oreilles.

Le Kiosque
Jeune public 3-6 ans
Gratuit sur inscription

CROC' EN BULLES

Samedis 16 septembre
et 2 décembre
11 h - 12 h

Bullons ensemble ! Nous vous accueillons lors d'un moment convivial pour partager vos coups de coeur, présenter les dernières nouveautés et échanger sur les pépites découvertes par d'autres amateurs de bandes dessinées.

Médiathèque ◆ Public adulte
Gratuit sur inscription

CAFÉ CAUSERIE

Mardi 3 octobre ◆ **14 h 30 - 16 h**
Samedi 18 novembre ◆ **10 h 30 - 12 h**

Vous aimez échanger autour de vos lectures et découvrir de nouvelles histoires ? N'hésitez plus, le Café causerie est fait pour vous. Un moment convivial pour parler bouquins et glaner de bons conseils de lecture.

Médiathèque ◆ Public adulte
Gratuit sur inscription

CAFÉ PHILO

Samedis 23 septembre, 7 octobre, 4 novembre et 2 décembre
16 h - 17 h

Nous nous interrogeons naturellement sur le sens des choses et de la vie. Ce Café philo, animé par Annlise Coubrun, est une rencontre autour d'un thème donné pour débattre et échanger vos réflexions. Tout le monde est le bienvenu, venez comme vous êtes, avec vos idées et points de vue.

La Parenthèse ◆ Public adulte
Sur réservation

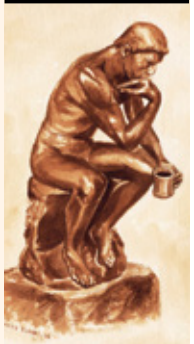

SIESTE MUSICALE

Les vendredis 15 septembre, 13 octobre, 17 novembre et 15 décembre
12 h 45 - 13 h 30

Vous vous allongez dans un transat ou sur un coussin. Pendant 45 min, vous vous relaxez et vous reposez en musique.

Auditorium ◆ Tout public
Gratuit sur inscription

LES MERCREDIS DU JEU

Un mercredi, pendant les vacances scolaires 25 octobre ◆ **10 h 30 - 11 h 30**

En famille, venez partager un temps convivial autour des jeux de société de la médiathèque. Lancez les dés, avancez les pions, tirez la bonne carte. 3... 2... 1... Amusez-vous !

Médiathèque ◆ Jeune public 3-12 ans
Gratuit sur inscription

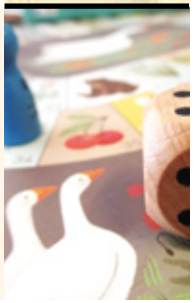

◆ LES HABITANTS VOUS PROPOSENT ◆

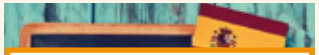

CONVERSATION EN ESPAGNOL

Les dates seront communiquées à partir du 15 septembre pour une reprise début octobre

10 h 45 - 11 h 45

Vous souhaitez prendre ou reprendre contact avec la langue espagnole ? Venez nous rejoindre pour une heure de conversation. Anne vous donnera les clés pour renouer avec la langue de nos voisins, retrouver les automatismes, découvrir le vocabulaire...

Alinéa ◆ Public adulte

SCRAPBOOKING

Les samedis 7 octobre, 18 novembre et dimanche 10 décembre

Découpages, collages, objets décoratifs sur différents thèmes à chaque séance. Viens découvrir le scrapbooking en compagnie de Carolyn.

- Enfants de 5 à 10 ans les samedis 7 octobre et 18 novembre de 11 h à 12 h
- En famille (à partir de 5 ans accompagné d'un parent) le dimanche 10 décembre de 14 h 30 à 17 h

La Parenthèse

CONVERSATION EN ANGLAIS

Les mardis 3, 10, 17, 24 octobre et 7, 14, 21, 28 novembre
10 h 30 - 12 h

Mélissa vous attend pour échanger sur tout ce qui vous passe par la tête and in english, please !

La Parenthèse ◆ Public adulte

LES ATELIERS CRÉATIFS DE JOSETTE

Les vendredis 22 septembre, 13 octobre, 24 novembre, 15 décembre ◆ **14 h 30 - 17 h**

Un moment simple, de détente et de bonne humeur autour du mandala, du pouring et autres techniques créatives. Ouvert aux personnes déjà initiées au Pouring et Mandala.

La Parenthèse ◆ **Public adulte**

TRICOT ET COUTURE

Tous les mardis ◆ **15 h - 17 h 30**

De fils en aiguilles : temps convivial d'échanges de savoir-faire autour de la couture et du tricot. Que vous soyez débutants ou confirmés, venez partager un moment agréable.

La Parenthèse ◆ Tout public

LES BOBINES DU QUATRO

Samedi 30 septembre ◆ **15 h**

Vous aimez le 7e art et les grandes histoires d'hier et d'aujourd'hui, d'ici et d'ailleurs. Corinne vous propose une rencontre autour d'œuvres filmiques, vous apportant des clés de lectures et vous montrant l'envers du décor. Cette séance se tourne vers l'Allemagne avec le film *La vague* de Dennis Gansel.

Auditorium ◆ **Public adulte**

LES CONFÉRENCES DU GROUPE HISTOIRE DU PAYS DE BAUD

LA NOCE EN BRETAGNE (1850-1950)

Par Roland Becker ◆ Lundi 11 septembre ◆ **14 h**

Depuis 40 ans, Roland Becker collecte, compose et écrit tout ce qui peut recomposer l'idée que l'on se fait des traditions populaires en Bretagne. Mises bout à bout, toutes ces recherches révèlent bien un esprit qui voyage et qui change, faisant fi des frontières. Cette liberté-là est la basse continue de Roland Becker, aussi jusqu'au-boutiste dans l'interprétation du style traditionnel que dans ses collectes.

LE DRUIDISME

Par Didier Praud ◆ Lundi 9 octobre ◆ **14 h**

Didier Praud est druide depuis vingt ans. Du côté maternel, des grands-parents bretons et du côté paternel, un arrière-grand-père sourcier descendant des cathares. Avec de tels aïeux, il s'intéresse aux contes et légendes, aux anciennes religions, à l'ésotérisme ou à l'alchimie. Il rentre dans un mouvement druidique dans les années 2000.

LES CHEMINS DE COMPOSTELLE

Par Patrick Huchet ◆ Lundi 13 novembre ◆ **14 h**

Depuis de nombreuses années, Patrick Huchet se consacre à la recherche historique et à l'écriture. Auteur de plusieurs ouvrages sur le pèlerinage à Saint-Jacques-de-Compostelle : *Sur les chemins de Compostelle, Compostelle, le livre des merveilles*, il est désormais une référence pour les pèlerins de Saint-Jacques.

LES ROIS BRETONS DU IXe SIÈCLE

Par Victorien Leman ◆ Lundi 11 décembre ◆ **14 h**

Victorien Leman est titulaire d'un Master en Archéologie Médiévale et d'un doctorat en Histoire et Civilisations médiévales. Il est chercheur associé à l'UMR CNRS 6566 CReAAH et chargé d'enseignement à l'Université Catholique de l'Ouest – Bretagne Sud. En Bretagne, le IXe siècle est une période où apparaissent, montent en puissance et évoluent plusieurs rois dont on retrouve la trace dans les textes.

Auditorium ◆ Public Adulte
Contact information-réservation : 06 28 35 67 15

LES CINÉ GOÛTERS EN BRETON DE SKOL AR LOUARN

Donemat ! Afin de faire du breton autrement, l'association Skol Ar Louarn, en partenariat avec Breizhvod, vous propose chaque mois un dessin animé, un film ou un documentaire en breton suivi d'un goûter. Un bon moment à passer en famille, que vous parliez breton ou non, tout le monde est le bienvenu !

ZOG

Samedi 30 septembre ◆ **16 h**

Zog est un jeune dragon passionné mais maladroit. A l'école des dragons, il apprend à voler, à rugir, à cracher du feu et à combattre. Et enfin, pour parachever sa formation : capturer une princesse.

Médiathèque ◆ Cycles 1-2
Gratuit sur inscription

KASAI HA LOM AR C'HAD

Mercredi 18 octobre ◆ **16 h**

Recueilli et élevé au beau milieu de la brousse par une famille de lions alors qu'il était enfant, Samba vit aujourd'hui dans un village africain. Lorsque le célèbre sage Ogotem le rencontre, il reconnaît aussitôt l'élu que tous attendaient, celui qui délivrera l'Afrique de la puissance maléfique du dieu Togoum.

Médiathèque ◆ Cycle 3
Gratuit sur inscription

BEC'H D'AL LOAR

Samedi 25 novembre

Solan et Ludvig : Une nouvelle aventure ! Tous les pays du monde rêvent d'atteindre la Lune pour y planter leur drapeau. Solan et Ludvig décident de tenter leur chance à bord de la fusée construite par Féodor. Commence alors une incroyable odyssée spatiale ! Le dernier épisode des aventures de Solan et Ludvig après *De la neige pour Noël* et *La Grande course au fromage*.

Médiathèque ◆ Cycles 2-3
Gratuit sur inscription

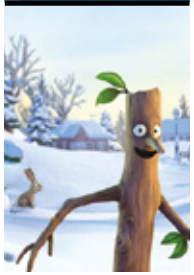

YANN VAZHIG

Mercredi 20 décembre

Monsieur Bout-de-Bois vit dans l'arbre familial, en compagnie de sa chère Madame Bout-de-Bois et de ses trois petits Bouts-de-Bois, et il s'apprête à vivre au fil des saisons des aventures qui vont l'éloigner de sa maison. Retrouvera-t-il sa famille à temps pour fêter Noël ?

Bricolage de Noël + projection

L'Idée'Halle ◆ Cycles 1-2-3
Gratuit sur inscription

HORAIRES D'OUVERTURE

LE CARTON VOYAGEUR
MUSÉE DE LA CARTE POSTALE

Du mardi au dimanche de 14 h à 18 h
(Fermeture annuelle du 1er au 31 janvier)

FERMETURE AU PUBLIC

Le lundi et jours fériés

MÉDIATHÈQUE

Le mardi de 12 h à 18 h
Le mercredi de 10 h à 18 h
Le jeudi est réservé à l'accueil de scolaires
Le vendredi de 12 h à 18 h
Le samedi de 10 h à 18 h
Le dimanche de 14 h 30 à 18 h*
(du 6 novembre au 26 mars)

INSCRIPTION GRATUITE

RÉSERVEZ EN LIGNE !

Réservez vos places pour les spectacles et les animations sur le www.lequatro.fr.

Vous y trouverez l'ensemble de notre programmation. Pour vous inscrire, rien de plus simple, il vous suffit de cliquer sur l'événement qui vous intéresse. Pour les personnes n'ayant pas accès à internet, les réservations peuvent être prise à l'accueil du musée ou de la médiathèque sur place ou par téléphone (numéros indiqués ci-dessous)

Ce programme n'est pas contractuel, les informations contenues sont susceptibles de modifications. En cas de retard ou d'absence, votre place sera redistribuée.

CONTACTS

LE QUATRO
3 avenue Jean Moulin
56150 Baud
quatro@mairie-baud.fr
www.lequatro.fr

MÉDIATHÈQUE
02 97 51 13 19
mediatheque@mairie-baud.fr

MUSÉE
02 97 51 15 14
lecartonvoyageur@mairie-baud

ACCÈS

ADRESSE : 3 avenue Jean Moulin
56150 Baud

ACCÈS : 20 min depuis Pontivy
30 min depuis Auray, Lorient ou Josselin
40 min depuis Vannes

Suivez le fléchage au centre-ville

LE QUATRO
Musée de la carte postale

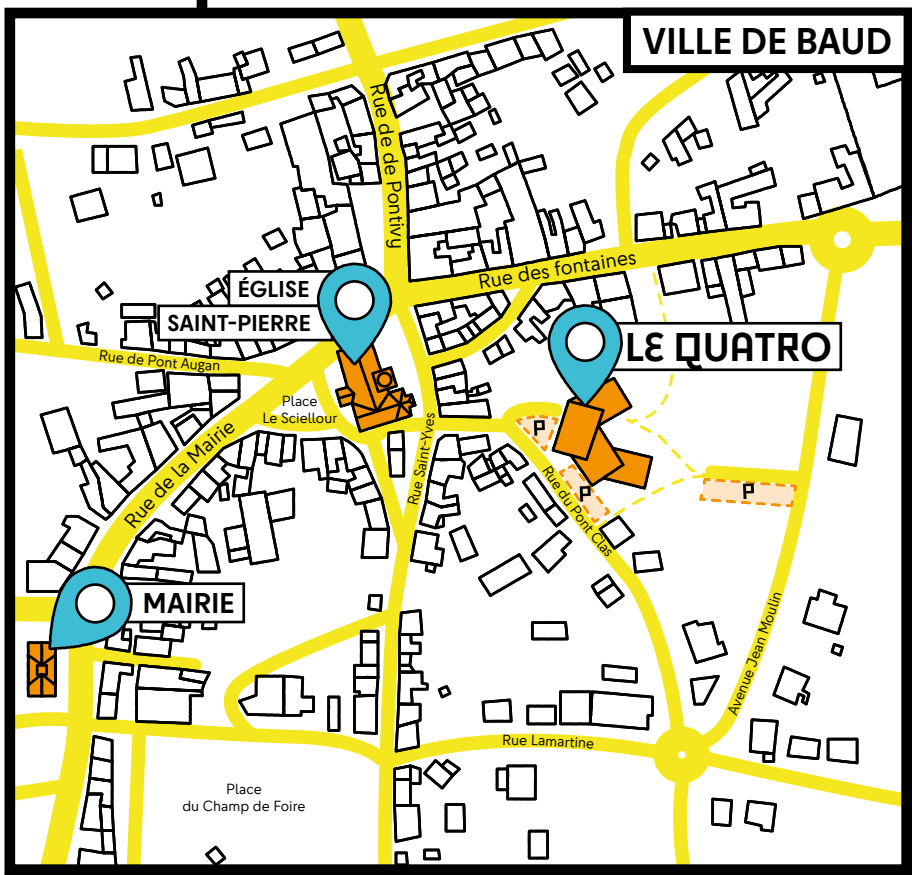

Design graphique **Les Fasces Nébulées** ◆ Impression **Copyplan** ◆ Licences : 1-1105770 2-1105768 3-1105769