Le quatro

Le carton voyageur
médiathèque
auditorium

PROGRAMMATION

Septembre – Octobre
Novembre – Décembre 2018

Découverte - Jeu - Atelier - Conférence - Lecture
Musique - Exposition - Spectacle - Danse
Projection - Théâtre - Rencontre

Edito

L'été se termine tranquillement et le personnel comme les bénévoles en ont profité pour se reposer et recharger leurs batteries sans pour autant fermer le Quatro durant l'été. Comme moi, vous avez été nombreux à découvrir avec curiosité les « sacs surprise » de la médiathèque souvent en rupture de stock, signe que vous faites confiance aux choix des professionnels…

Septembre arrive avec ses les journées plus courtes puis le début de l'automne nous amènera à retrouver avec bonheur l'accueil chaleureux du Quatro pour découvrir le début d'une troisième saison culturelle. Ca tombe bien, les quatre mois à venir sont riches. Les expositions mensuelles nous feront voyager de la forêt de Camors jusqu'à des mondes imaginaires en passant par la Birmanie. Le mois du doc en novembre est étoffé : outre les deux documentaires encore inconnus, nous découvrirons la vie d'un soldat illustre : le peintre Mathurin Méheut. Notons aussi les nombreux spectacles pour les scolaires de tous âges dont le public pourra aussi bénéficier à des horaires différents. Ainsi un ciné-concert sur l'exode durant le règne de Franco en Espagne sera présenté aux collégiens de 3e et le spectacle « Baisse les yeux » ouvrira le débat sur le harcèlement avec des élèves du CM1 à la 6e. N'oublions pas le volet science-fiction qui sera à l'honneur en décembre avec une exposition et un spectacle de « SF surréaliste ». Tout un programme…

Une nouveauté intéressante et pratique nous concerne tous : nous pourrons désormais réserver nos places pour les spectacles et animations sur le site du Quatro : un gain de temps pour nous comme pour l'équipe.

Au plaisir de vous retrouver « chez nous » car ce lieu est notre maison commune, c'est nous qui sommes les acteurs de ce qui s'y passe. Un lieu de rencontre ne fonctionne que si on y vient et revient alors profitons des animations, du fond de la médiathèque et de notre musée sans cesse renouvelés.

Bonne rentrée à tous et profitez des plaisirs qui nous attendent au Quatro comme à l'extérieur.

Myriam Le Guellanff,
conseillère déléguée à la culture et à la communication

AGENDA

Hebdomadaire			
Tous les mardis de 14h à 17h	Après-midi belote	Jeu	p. 14
Tous les mardis de 15h à 17h30	Atelier tricot et couture	Rencontre	p. 13
Tous les mardis de 17h30 à 19h30	Soirée tarot	Jeu	p. 14
Tous les jeudis à 18h30	Visite guidée du musée €	Découverte	p. 12
Septembre			
Du 31 août au 28 septembre	«Palette, le musée des couleurs»	Exposition	p. 12
Mardi 4 septembre de 14h à 15h	Conversation en anglais	Rencontre	p. 14
Lundi 10 septembre à 14h	«Les guérisseurs au banc des accusés»	Conférence	p. 15
Vendredi 14 septembre de 12h45 à 13h30	Sieste musicale	Musique	p. 15
Vendredi 14 septembre de 14h30 à 16h	Atelier mandala	Atelier	p. 19
Samedi 15 septembre à 15h	Concert musiques du monde	Musique	p. 16
Dimanche 16 septembre à 15h	«Europe-Afrique, la rencontre artistique qui fut une chance»	Conférence	p. 17
Mardi 18 septembre de 14h à 15h	Conversation en anglais	Rencontre	p. 14
Samedi 22 septembre de 10h30 à 12h30	Café Louisette	Rencontre	p. 17
Samedi 22 septembre de 10h à 11h	Les samedis du numérique	Atelier	p. 19
Mercredi 26 septembre de 15h à 17h	Jeux-vidéos en réseaux	Jeux	p. 18
Mercredi 26 septembre à 18h30	Bobines du Quatro	Projection	p. 18
Vendredi 28 septembre de 12h45 à 13h30	Sieste musicale	Musique	p. 15
Octobre			
Du 2 au 25 octobre	«Une forêt, des animaux»	Exposition	p. 20
Mardi 2 octobre de 14h à 15h	Conversation en anglais	Rencontre	p. 14

AGENDA

Mercredi 3 octobre de 15h à 16h	Le RDV des petits créateurs	Atelier	p. 21
Samedi 6 octobre de 10h30 à 12h	Café musical	Musique	p. 21
Mercredi 10 octobre de 14h30 à 16h	Atelier mandala (-de 6 ans)	Atelier	p. 22
Vendredi 12 octobre de 12h45 à 13h30	Sieste musicale	Musique	p. 15
Samedi 13 octobre de 16h à 17h	Goûter philo	Rencontre	p. 22
Samedi 13 octobre de 10h à 11h	Les samedis du numérique	Atelier	p. 19
Samedi 13 octobre à 17h	«Skouril»	Spectacle	p. 23
Samedi 13 octobre de 11h à 11h45	Scrapbooking (3 - 6 ans)	Atelier	p. 25
Mardi 16 octobre de 14h à 15h	Conversation en anglais	Rencontre	p. 14
Mercredi 17 octobre de 15h à 17h	Jeux-vidéos en réseaux	Jeux	p. 18
Jeudi 18 octobre à 20h	«L'exode d'un peuple»	Ciné-concert	p. 24
Vendredi 19 octobre de 14h30 à 16h	Atelier mandala	Atelier	p. 19
Vendredi 19 octobre de 20h à 22h	Tournoi de Mario Kart	Jeux	p. 24
Samedi 20 octobre de 11h à 12h30	Croc'en bulles	Rencontre	p. 25
Samedi 20 octobre de 11h à 12h	Scrapbooking (7 - 10 ans)	Atelier	p. 25
Samedi 20 octobre de 14h30 à 17h	Création de jouets buissonniers	Atelier	p. 26
Vendredi 26 octobre de 12h45 à 13h30	Sieste musicale	Musique	p. 15
Vendredi 26 octobre à 15h	Goûter toile	Projection	p. 26
Samedi 27 octobre de 10h30 à 12h30	Café Louisette	Rencontre	p. 17
Samedi 27 octobre à 15h30	Patio à histoires - Halloween	Rencontre	p. 27
Samedi 27 octobre de 20h à 23h30	Soirée jeux ado-adultes	Jeux	p. 27
Mercredi 31 octobre de 14h30 à 16h	Atelier mandala (-de 6 ans)	Atelier	p. 22

AGENDA

Mercredi 31 octobre à 16h	Visite contée	Découverte	p. 28
Mercredi 31 octobre à 21h	Frayeurs au musée	Spectacle	p. 28
Novembre			
Du 1er au 30 novembre	«Voyage en Birmanie»	Exposition	p. 30
Vendredi 2 novembre à 20h	«Soldat de boue»	Projection & Rencontre	p .30
Samedi 3 novembre de 11h à 12h	Dans vos tiroirs	Rencontre	p. 31
Mardi 6 novembre de 14h à 15h	Conversation en anglais	Rencontre	p. 14
Mardi 6 novembre de 18h à 19h	Atelier informatique	Atelier	p. 31
Mercredi 7 novembre de 15h à 16h	Le RDV des petits créateurs	Atelier	p. 21
Vendredi 9 novembre à 19h	Festival «les indisciplinés»	Concert	p. 32
Vendredi 9 novembre de 12h45 à 13h30	Sieste musicale	Musique	p. 15
Samedi 10 novembre de 16h à 17h	Goûter philo	Rencontre	p. 22
Lundi 12 novembre à 14h	«Soldats de l'Empire, des soldats bretons à travers l'Europe par Jacques Baron»	Conférence	p. 33
Mardi 13 novembre de 18h à 19h	Atelier informatique	Atelier	p. 31
Mercredi 14 novembre à 14h30	Atelier créatif : modelage	Atelier	p. 33
Vendredi 16 novembre de 14h30 à 16h	Atelier mandala	Atelier	p. 19
Vendredi 16 novembre à 18h30	Bobines du Quatro	Projection	p. 18
Vendredi 16 novembre de 14h30 à 16h	Atelier mandala	Atelier	p. 19
Samedi 17 novembre de 11h à 11h45	Scrapbooking (3 - 6 ans)	Atelier	p. 25
Samedi 17 novembre de 10h30 à 12h30	Café Louisette	Rencontre	p. 17
Samedi 17 novembre de 11h à 12h	Les samedis du numérique	Atelier	p. 19
Dimanche 18 novembre à 15h	«Grand Louis, l'innocent»	Spectacle	p .34

AGENDA

Mardi 20 novembre de 18h à 19h	Atelier informatique	Atelier	p. 31
Mardi 20 novembre de 14h à 15h	Conversation en anglais	Rencontre	p. 14
Vendredi 23 novembre de 12h45 à 13h30	Sieste musicale	Musique	p. 15
Vendredi 23 novembre à 20h	Le myanmar en train	Projection & Rencontre	p. 34
Samedi 24 novembre de 10h30 à 12h	Café musical	Musique	p. 21
Samedi 24 novembre de 11h à 12h	Scrapbooking (7 - 10 ans)	Atelier	p. 25
Mardi 27 novembre de 18h à 19h	Atelier informatique	Atelier	p. 31
Mercredi 28 novembre de 15h à 17h	Jeux-vidéos en réseaux	Jeux	p. 18

Décembre

Samedi 1er décembre à 20h	Concert de clotûre d'ExplorAfrique	Musique	p. 36
Du 1er au 29 décembre	«La science-fiction»	Exposition	p. 35
Mardi 4 décembre de 18h à 19h	Atelier informatique	Atelier	p. 31
Mardi 4 décembre de 14h à 15h	Conversation en anglais	Rencontre	p. 14
Mercredi 5 décembre de 15h à 16h	Le RDV des petits créateurs	Atelier	p. 21
Mercredi 5 décembre de 14h30 à 16h	Atelier mandala (-de 6 ans)	Atelier	p. 22
Vendredi 7 décembre de 12h45 à 13h30	Sieste musicale	Musique	p. 15
Samedi 8 décembre de 11h à 11h45	Scrapbooking (3 - 6 ans)	Atelier	p. 25
Samedi 8 décembre de 11h à 12h30	Croc'en bulles	Rencontre	p. 25
Samedi 8 décembre de 14h à 16h	Atelier Furoshiki	Atelier	p. 36
Samedi 8 décembre de 16h à 17h	Goûter philo	Rencontre	p. 22
Mardi 11 décembre de 18h à 19h	Atelier informatique	Atelier	p. 31
Vendredi 14 décembre de 14h30 à 16h	Atelier mandala	Atelier	p. 19
Samedi 15 décembre de 10h30 à 12h30	Café Louisette	Rencontre	p. 17

AGENDA

Samedi 15 décembre de 11h à 12h	Scrapbooking (7 - 10 ans)	Atelier	p. 25
Samedi 15 décembre de 11h à 12h	Les samedis du numérique	Atelier	p. 19
Samedi 15 décembre à 18h	Spectacle «18 56»	Musique	p. 37
Mardi 18 décembre de 18h à 19h	Atelier informatique	Atelier	p. 31
Mardi 18 décembre de 14h à 15h	Conversation en anglais	Rencontre	p. 14
Mercredi 19 décembre de 15h à 17h	Jeux-vidéos en réseaux	Jeux	p. 18
Mercredi 19 décembre à 16h	«Un noël pas comme les autres»	Musique	p. 37
Vendredi 21 décembre de 12h45 à 13h30	Sieste musicale	Musique	p. 15
Samedi 22 décembre à 10h30	Patio à histoires - Noël	Rencontre	p. 27

nouveaute : un systeme de reservation en ligne

À partir du 1er septembre, réservez vos places pour les spectacles et les animations sur www.lequatro.fr
Vous y retrouverez l'ensemble de notre programmation. Pour vous inscrire, rien de plus simple, il vous suffit de cliquer sur l'événement qui vous intéresse. Pour les personnes qui ne disposent pas d'ordinateur ou de connexion internet à domicile, les réservations peuvent être prises à l'accueil du musée (02 97 51 15 14) ou de la médiathèque (02 97 51 13 19) sur place ou par téléphone.

Ciné-concert du collectif Klam « L'exode d'un peuple »

Après avoir été joué plusieurs fois en Catalogne ou en Bretagne, ce ciné-concert est présenté aux collégiens de Baud le jeudi 18 octobre à 20h. Deux représentations ont lieu en journée à destination des scolaires, suivies par une autre séance en soirée ouverte à tous, le jeudi 18 octobre à 20h.

Ce film en noir et blanc réalisé en 1939 par Louis Lesch aborde la triste période de la Retirada en Espagne, forçant des centaines de milliers de familles à quitter le pays pour fuir le régime totalitaire mis en place par Franco. Ce témoignage cinématographique permet de mieux comprendre la réalité de cet exode et continue d'interroger le spectateur sur la notion d'exil plus de 40 ans plus tard.

La bande son est jouée et improvisée en direct sur scène par Yann Le Bozec, contrebassiste morbihannais du groupe Spontus depuis 20 ans, et Manu Sabaté, clarinettiste catalan faisant partie de plusieurs ensembles musicaux, mêlant jazz et musique espagnole. Le ciné-concert est suivi d'une discussion animée par Colette David, intervenante d'Amnesty International, autour du film mais aussi en lien avec les problématiques plus actuelles.

Spectacle « Baisse les yeux ! » à destination des scolaires

Le Théâtre du Grain est une compagnie qui rassemble acteurs, metteurs en scène, danseurs, musiciens et techniciens du spectacle, pour travailler ensemble sur des projets participatifs.

Le spectacle « Baisse les Yeux ! » est une création théâtrale, musicale et chorégraphique à laquelle ont participé plusieurs collèges du Finistère. À partir de témoignages d'adolescents sur le harcèlement, Alain Maillard met en scène la parole des victimes, des témoins, des protecteurs mais aussi des oppresseurs. Le jeu des comédiens, leur chorégraphie et la musique jouée en direct amènent avec humour, poésie ou brutalité une prise de conscience aiguë du vécu intime des adolescents. Poser la question du harcèlement, c'est poser la question de la violence, de la fragilité et des pulsions qui nous habitent. C'est aussi poser la question de l'identité, qui est au cœur de l'adolescence.

En collaboration avec MilTamm, les artistes interviennent dans les classes des écoles de Baud, le jeudi 29 novembre pour sensibiliser les élèves au spectacle. Le vendredi 30 novembre, deux représentations ont lieu dans la salle du Scaouët pour les élèves des classes du CM1 à la 6ème.

« Frayeur au musée »
Un Halloween théâtralisé

Cette année encore, nous vous proposons un projet théâtral autour d'Halloween. Les trois derniers jours d'octobre sont consacrés à un stage de création et d'initiation à l'art du conte, pour adultes amateurs et professionnels, en compagnie d'Audrey et Yves-Marie Le Texier (comédien, conteur et metteur en scène). Jeux individuels ou collectifs, exercices corporels ou vocaux… chacun peut s'essayer à raconter différents types de récits, seuls ou à deux, et expérimenter plusieurs façons de narrer une histoire. Apprivoiser sa propre voix, la mettre au service de l'histoire, s'approprier sa respiration, sa musicalité, improviser, articuler, « virelanguer »… De nombreux exercices et techniques théâtrales (travail sur les intentions, le rythme, lecture-relais d'un texte commun…) sont à découvrir !

Ce stage tourne autour de la notion de « frayeur », de nos représentations et expériences de la peur. Il se clôture par une restitution face au public dans une forme théâtralisée collectivement, au sein même du Carton voyageur, le soir d'Halloween…

Exposition

« Science-fiction »
décembre 2018

Au mois de décembre au Quatro, une exposition sur la science-fiction est installée à la médiathèque et dans la Mezzanine. Écrite par Pierre Stolze, elle est présentée aux élèves de 3e des deux collèges de Baud et sera le point de départ d'animations sur ce genre littéraire. Cette exposition présente l'histoire de la science- fiction et ses précurseurs ; l'accent est mis en visite de classe, courant décembre, sur l'évolution contemporaine de cette littérature avec lectures et questionnements à la clé.

Une programmation collective

Vous aimez découvrir des expositions, spectacles ou autres lieux culturels ?
Vous aimez rencontrer les artistes ou participer aux débats ?
Vous êtes curieux et sensibles à l'art ?
Vous désirez vous impliquer dans la vie culturelle de votre commune ?
Nous vous invitons à faire part de vos envies et découvertes afin de bâtir ensemble la programmation du Quatro.

Septembre

Exposition

Du 31 août au 28 septembre

«Palette, le musée des couleurs»

Le peintre organise sa palette comme un arc-en-ciel, avec des couleurs froides (violet, indigo, bleu ou vert) et des couleurs chaudes (jaune, rouge, orangé ou terre). L'artiste complète ensuite sa palette avec le noir et le blanc. A travers une sélection de chefs-d'œuvres de la peinture, l'exposition décline les nuances de l'arc en ciel : un voyage au cœur de la couleur. Comme dirait Paul Klee : «les couleurs sont les filles de la lumière car sans lumière il n'y a pas de couleur».

Tout public

Lieu :
Mezzanine

Exposition prêtée par la médiathèque départementale du Morbihan

Rencontre

Atelier tricot et couture

Tous les mardis de 15h à 17h30

De fil en aiguilles : temps convivial d'échanges de savoir-faire autour de techniques créatives de la couture et du tricot. Que vous soyez débutant ou confirmé, venez partager un moment agréable.

Lieu :
la Parenthèse

Découverte

Visite guidée du musée

Tous les jeudis à 18h30

Visite guidée du Carton voyageur. Partez, accompagné d'un guide, à la découverte d'une Bretagne « Recto-verso » grâce à une collection de plus de 80 000 cartes postales de 1900 à aujourd'hui. Durée : entre 45mn et 1h.

Tout public

Lieu :
Musée

Tarif :
droit d'entrée

Jeu

Après-midi Belote

Invitation à partager un moment convivial autour des jeux de cartes les plus populaires de France.

Tous les mardis de 14h à 17h

Soirée tarot

Tous les mardis de 17h30 à 19h30

Public :
débutants et confirmés

Lieu :
Médiathèque

Rencontre

Conversation en anglais

Caroline vous attend pour échanger sur tout ce qui vous passe par la tête and in english, please !

Mardi 4 septembre
Mardi 18 septembre
Mardi 2 octobre
Mardi 16 octobre
Mardi 6 novembre
Mardi 20 novembre
Mardi 4 décembre
Mardi 18 décembre

De 14h à 15h

Inscription en ligne sur www.lequatro.fr

Ados et adultes

Lieu :
la Parenthèse

Conférence

«Les guérisseurs au banc des accusés» par Annick Le Douget

Lundi 10 septembre à 14h

Annick Le Douget, spécialiste de l'histoire de la justice, de la criminalité et de la violence en Bretagne, chercheur associé au Centre de Recherche bretonne et celtique, vient nous parler de son nouveau livre. À l'époque où la médecine populaire passe dans la clandestinité, guérisseurs, rebouteux, sorciers de campagne et autres empiriques se retrouvent au banc des accusés...

Tout Public

Lieu : Auditorium

Contact:
Histoire & patrimoine du Pays de Baud
02.97.39.03.06

Musique

Sieste musicale

Vous vous allongez dans un transat ou sur un coussin. Pendant 45 minutes, vous vous relaxez et vous vous reposez en musique.

Inscription en ligne
sur www.lequatro.fr

Vendredi 14 septembre
Vendredi 28 septembre
Vendredi 12 octobre
Vendredi 26 octobre
Vendredi 9 novembre
Vendredi 23 novembre
Vendredi 7 décembre
Vendredi 21 décembre

De 12h45 à 13h30

Tout public

Lieu :
Auditorium

Exposition

Journées européennes du patrimoine

Samedi 15 et dimanche 16 septembre
de 10h à 13h et de 14h à 18h

À l'occasion des Journées européennes du Patrimoine, le Carton voyageur – Musée de la carte postale, est ouvert gratuitement de 10h à 13h et de 14h à 18h. C'est aussi l'occasion de découvrir des animations gratuites, musicales et culturelles : un concert de musiques du monde et une conférence sur l'art tribal.

Tout public

Lieu :
Musée

Musique

Concert musiques du monde

Samedi 15 septembre à 15h

Les deux cousins Samuel Le Hénanff (accordéon diatonique, chant) et Tangi Le Hénanff (guitares, chant), complices et forts d'une longue expérience artistique, se retrouvent pour un projet sans frontière. Une mosaïque d'influences allant des musiques latines au flamenco, en passant par le jazz, le blues, mais également des compositions d'inspiration musique traditionnelle de Bretagne ou d'Irlande.

L'émotion est au rendez-vous !

Tout public

Lieu :
Auditorium

Conférence

« Europe-Afrique, la rencontre artistique qui fut une chance »

Dimanche 16 septembre à 15h

D'abord simples curiosités provenant des colonies, les objets tribaux prennent une nouvelle dimension lorsque les artistes commencent à s'y intéresser puis à les collectionner. Un mouvement conduit à les considérer comme de véritables œuvres d'art. À la recherche d'authenticité, de nombreux artistes (Gauguin, Picasso, Man Ray) se tournent vers ces sociétés dites « primitives » trouvant ainsi l'inspiration. Anne-Marie Chiron, historienne d'art, vous en fait découvrir l'étonnante influence.

Tout public

Lieu : Auditorium

Rencontre

Café Louisette

Certains ouvrages marquent plus que d'autres et ont parfois des effets inattendus sur nous. Ils nous procurent des moments de plaisir, de rêve ou d'évasion.
Ils nous bouleversent ou nous font rire, ils nous questionnent, nous documentent, nous laissent des images, des impressions...
Si vous avez envie d'en parler, venez nous rejoindre...

Samedi 22 septembre
Samedi 27 octobre
Samedi 17 novembre
Samedi 15 décembre

De 10h30 à 12h30

Tout public

Lieu : la Mezzanine

Jeux

Jeux vidéos en réseau

World of padman : Paint ball virtuel. Vous incarnez un tout petit personnage perdu dans des décors totalement immenses à travers cinq modes de jeu tous aussi déjantés les uns que les autres.

Trackmania : jeu de courses de voitures sur des circuits farfelus que l'on peut soi-même créer : loopings, virages serrés, rampes d'accélération...

Mercredi 26 septembre
Mercredi 17 octobre
Mercredi 28 novembre
Mercredi 19 décembre

De 15h à 17h

Public :
à partir de 10 ans

Lieu :
l'@telier

Projection

Bobines du quatro

Vous aimez le 7e art et les grandes histoires d'hier et d'aujourd'hui, d'ici et d'ailleurs. Nous vous proposons une rencontre autour d'œuvres filmiques en vous apportant des clés de lectures : la vie du film, le réalisateur, les acteurs, le contexte socio-historique, le processus de création... Temps d'échange avant et après la projection du film. Laissez-vous surprendre... c'est une projection surprise !

Mercredi 26 septembre
Vendredi 16 novembre

À 18h30

Public : Adultes

Lieu : Auditorium

Atelier

NEW Mandala

Un moment simple de détente et de bonne humeur, ouvert à toutes et à tous. En compagnie de Josette, venez vous offrir une parenthèse conviviale et relaxante, accompagnée de musique zen et de senteurs. Une séance de coloriages de mandalas pour commencer le week-end en toute tranquillité !

Inscription en ligne sur www.lequatro.fr

Vendredi 14 septembre
Vendredi 19 octobre
Vendredi 16 novembre
Vendredi 14 décembre

De 14h30 à 16h

Tout Public

Lieu : la Parenthèse

Atelier

NEW Les samedis du numérique

Nouveautés à l'@telier : un samedi par mois, Christophe vous fait découvrir un aspect du monde du numérique (atelier limité à 8 participants).

Samedi 22 septembre :
- l'impression 3D, comment ça marche ?

Samedi 13 octobre :
- connecter son portable, comment ça marche ?

Samedi 17 novembre :
- acheter sur internet, comment ça marche ?

Samedi 15 décembre :
- nettoyer son PC, comment faire ?

Inscription en ligne sur www.lequatro.fr

De 10h à 11h

Public :
Ados et adultes

Lieu :
L' @telier

Octobre

Exposition

Du 2 au 25 octobre

Tout public

Lieu : Mezzanine

«Une forêt, des animaux»

Un geai des chênes, une salamandre tachetée, un pic noir ou un renard... Ces photographies animalières prises en forêt de Camors par Jean Marie Seveno, photographe voyageur, vous font redécouvrir la nature de notre quotidien, les espèces de notre région, la magie des forêts.

Atelier

Le rdv des petits créateurs

Un moment où les enfants se transforment en artistes en herbe en créant des cartes postales uniques qu'ils peuvent conserver dans une boîte aux trésors ou faire voyager.

Inscription en ligne sur www.lequatro.fr

Mercredi 3 octobre
Mercredi 7 novembre
Mercredi 5 décembre

De 15h à 16h

Public : 6 à 9 ans

Lieu : L'alinéa

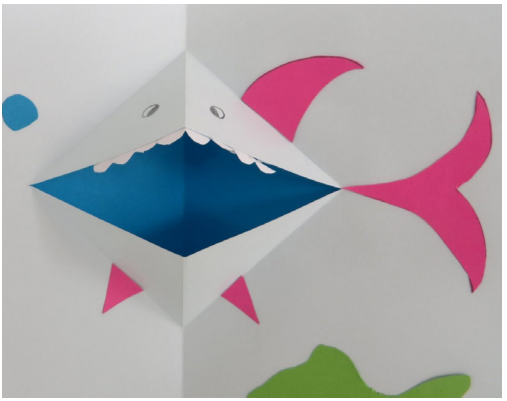

Musique

Café musical

L'idée de parler musique autour d'un café vous tente ? Dans une ambiance conviviale, venez partager vos découvertes musicales et échanger vos coups de cœur. La discothèque vous invite à apporter l'album que vous souhaitez faire découvrir ou à venir en simple auditeur.

Tout public

Lieu : Auditorium

Samedi 6 octobre
Samedi 24 novembre

De 10h30 à 12h

Atelier

Atelier Mandala enfants

Pour commencer le week-end en toute tranquillité, une séance de coloriages de mandalas en compagnie de Josette pour nos chères têtes blondes (à partir de 6 ans).

Inscription en ligne sur www.lequatro.fr

Mercredi 10 octobre
Mercredi 31 octobre
Mercredi 5 décembre

De 14h30 à 16h

À partir de 6 ans

Lieu : la Parenthèse

Rencontre

Goûter philo

C'est quoi «aimer» ? Peut-on rire de tout ? Vieillir, c'est triste ou joyeux ? Le travail et l'argent, pour quoi faire ? L'homme et l'animal, des différences ? Le mensonge est-il toujours mauvais ? Ce qui est vrai pour l'un, l'est-il pour l'autre ? Beau ou pas beau ? C'est quoi le bonheur ?... autant de questions philosophiques que vous pourrez aborder avec Annlise Coubrun (Diplômée d'Etat, Moniteur Educateur) autour d'un goûter convivial en famille où petits et grands partagent de belles idées.

Inscription en ligne sur www.lequatro.fr

Samedi 13 octobre
Samedi 10 novembre
Samedi 8 décembre

De 16h à 17h

De 7 à 77 ans (en famille)

Lieu : Mezzanine

Spectacle

«SKOURIL»

Samedi 13 octobre à 17h

Après leur semaine de résidence au Quatro, les artistes de la compagnie Les Arts Paisibles vous présente Skouril, une fantaisie narrée et chantée qui brode sur le thème de l'ogre. Les trois protagonistes de ce conte musical, la chanteuse Stefanie Theobald, le contrebassiste Felipe Nichols, et Lionel Epaillard qui en signe textes et musiques, vous invitent à un spectacle inédit et plein de surprises coproduit par MilTamm.

Réservation en ligne sur www.lequatro.fr

Tout public

Lieu : Auditorium

Conférence

«LA BRETAGNE ET LE PELERINAGE A COMPOSTELLE DU MOYEN-AGE A NOS JOURS»

Lundi 15 octobre à 15h

À l'aube du 21e siècle, les pélerins de Compostelle reprennent, chaque année plus nombreux, les anciennes voies qui se sont dessinées au fil des siècles, pour rejoindre la ville sainte de Galice, Santiago. Patrick Huchet aborde plusieurs questions : comment est né ce fabuleux pèlerinage ? Quelles étaient les quatre grandes voies sillonnant la France ? Comment vivaient les « jacquets » ?

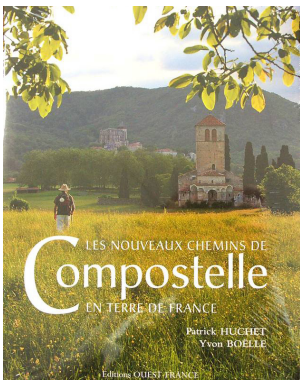

Tout Public

Lieu : Auditorium

Contact:
Histoire & patrimoine du Pays de Baud
02.97.39.03.06

Ciné-concert

«L'exode d'un peuple»

Jeudi 18 octobre à 20h

Des images en noir et blanc projetées à l'écran, des musiciens sur scène pour les accompagner. Un film réalisé en 1939 par Louis Lesch qui témoigne de La Retirada, période durant laquelle 400 000 civils catalans et républicains espagnols traversent les Pyrénées pour fuir le régime de Franco. La bande son est jouée et improvisée en direct face à l'écran. Les deux musiciens (le Catalan Manu Sabate et le Breton Yann Le Bozec) font chanter anches et archets pour colorer ce film en se nourrissant de compositions et de l'improvisation collective.
Séance suivie d'une discussion-débat animée par Colette David d'Amnesty International de Lorient.

Réservation en ligne sur www.lequatro.fr

Tout public

Lieu : Auditorium

Jeu

Tournoi de Mario Kart

Vendredi 19 octobre de 20h à 22h

En version grand large à l'auditorium, sur console Wi U, venez participer à un tournoi de Mario Kart. Christophe vous accueille pour participer à cette course de vitesse effrénée.

Inscription en ligne sur www.lequatro.fr

À partir de 12 ans

Lieu : Auditorium

Atelier

SCRAPBOOKING

Octobre: promenons nous dans les bois
Novembre : utilisation de la caméo
Décembre : «les petits lutins» autour de Noël

Pour les 3 - 6 ans

Samedi 13 octobre
Samedi 17 novembre
Samedi 8 décembre

De 11h à 11h45

Pour les 7 - 10 ans

Samedi 20 octobre
Samedi 24 novembre
Samedi 15 décembre

De 11h à 12h

Inscription en ligne
sur www.lequatro.fr

Lieu / Public

3-6 ans :
L'alinéa

7-10 ans :
la Parenthèse

Rencontre

CROC'EN BULLES

Vous aimez la bande dessinée? Sabrina vous accueille lors d'un moment convivial pour partager vos coups de coeur et découvrir les pépites présentées par d'autres passionnés.

Samedi 20 octobre
Samedi 8 décembre

De 11h à 12h30

Public :
Ados et adultes

Lieu :
la Mezzanine

Atelier

Création de jouets buissonniers

Samedi 20 octobre de 14h30 à 17h

L'association Bille de Bouez se déplace au Quatro pour fabriquer des jouets, s'amuser et bricoler avec les plantes : sifflets, bateaux et jouets en jonc ou en châtaigner sont au programme de cette animation ludique et naturaliste ouverte à tous.

Inscription en ligne sur www.lequatro.fr

Tout public : de 7 à 77 ans

Lieu : la Mezzanine

Projection

Gouter toile

Vendredi 26 octobre à 15h

Projection d'un dessin animé ou film sélectionné par la médiathèque, suivie d'une petite discussion avec les enfants… et d'un goûter !

Inscription en ligne sur www.lequatro.fr

Public : de 4 à 10 ans

Lieu : la parenthèse

Rencontre

Patio à Histoires

Cric, crac, c'est l'heure de faire silence. Petits et grands sont invités à se retrouver pour le plaisir d'écouter des histoires…d'HALLOWEEN ! Ouvrez grands vos yeux et vos oreilles ! Une séance de lectures, suivies d'un goûter, où tout le monde vient déguisé... même Yolande !

Samedi 27 octobre à 15h30 : séance spéciale Halloween
Samedi 22 décembre à 10h30 : séance spéciale Noël

Inscription en ligne
sur www.lequatro.fr

Public :
de 3 à 6 ans

Lieu :
le Kiosque

Jeu

Soirée Jeux ado-adultes

Samedi 27 octobre de 20h à 23h30

Nous vous proposons de passer votre soirée à la médiathèque, en compagnie de Stéphane, l'animateur de l'association « Tu veux jouer ? » de Moustoir-ac, à la découverte de nombreux jeux.

Inscription en ligne
sur www.lequatro.fr

Ados et adultes

Lieu :
Parenthèse

Découverte

NEW Visite contée « Un coeur à prendre »

Venez découvrir en famille comment on créait une carte postale photographique en compagnie de Jeanne qui vient de découvrir son portrait en vente chez le marchand ! A suivre en famille.

Inscription en ligne sur www.lequatro.fr

À partir de 4 ans

Lieu : Musée

Mercredi 31 octobre à 16h
Samedi 22 décembre à 10h

Spectacle

Frayeurs au musee

Mercredi 31 octobre à 21h

Cette effrayante petite balade contée est le résultat des trois jours de stage mis en place par Audrey David et Yves-Marie Le Texier au Carton voyageur. Ce spectacle spécial Halloween vous emmène dans le musée pour frissonner, trembler et sursauter…

Réservation en ligne sur www.lequatro.fr

Tout public

Lieu : Musée

Novembre

Exposition & Rencontre

Le mois du film documentaire

Le **Mois du Doc** réunit près de 2000 lieux culturels, sociaux et éducatifs, en France et dans le monde, qui diffusent plus de 1600 films documentaires au mois de novembre chaque année. L'association Cinécran offre au Quatro la possibilité de projeter deux documentaires, choisis parmi une vingtaine de films visionnés au mois de juin par l'équipe et les bénévoles. Lors de ces projections, nous invitons également les réalisateurs pour un temps d'échange avec le public autour des films... Les documentaires sélectionnés seront communiqués très prochainement !

Exposition

« Voyage en Birmanie »

Du 3 au 30 novembre

Jean Pierre Gélot est un photographe et voyageur passionné, qui depuis sa découverte de la photo, à l'âge de 8 ans, a voué sa vie entière et sa carrière à cet art. Lors de ses périples autour du monde (Asie du Sud-Est, Amérique centrale, Afrique...), il photographie des scènes de vie, des portraits, des natures mortes ou paysages époustouflants.
Le Quatro vous fait découvrir son voyage en Birmanie.

Tout public

Lieu :
Mezzanine

Projection & Rencontre

Mois du film documentaire : « Soldat de Boue »

Vendredi 2 novembre à 20h

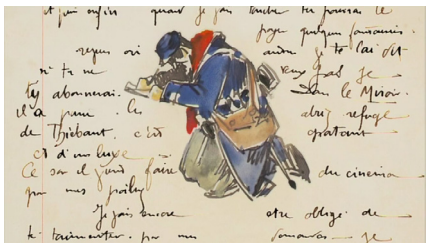

Lorsque la Grande Guerre éclate, en août 1914, le jeune peintre Mathurin Méheut est en voyage au Japon, en compagnie de sa femme Marguerite. Deux mois plus tard, il est dans les tranchées, en première ligne. Son combat principal est d'être et de rester peintre avant tout : il écrit et dessine alors toutes les horreurs qu'il voit sur le front, dans des correspondances touchantes avec sa femme et sa fille, mais toujours avec un oeil et une plume d'artiste sensible et humain. Un temps d'échanges avec le réalisateur Hubert Budor suit le film.

Ados et Adultes

Lieu :
Musée

Rencontre

Dans vos tiroirs

Samedi 3 novembre de 11h à 12h

Amenez vos cartes postales ! De quelle époque sont-elles? Comment les conserver ? Combien valent-elles? Nous vous dirons tout !

Inscription en ligne sur www.lequatro.fr

Tout public

Lieu : Msée

Atelier

Atelier informatique

Gérard et Hélène sont à votre disposition pour vous donner les pré-requis ou vous permettre un usage plus intensif de vos outils informatiques (connaissance clavier-souris-internet). Pour apprendre à communiquer via internet (Skype, Facebook...), envoyer des documents numériques par mèl (Photos, PDF...), créer et ranger ses dossiers, photos, multimédia...

Inscription (8 places) à partir du mardi 2 octobre aux horaires d'ouverture de la médiathèque.

Adultes

Lieu : l'@atelier

Mardi 6 novembre
Mardi 13 novembre
Mardi 20 novembre
Mardi 27 novembre
Mardi 4 décembre
Mardi 11 décembre
Mardi 18 décembre

De 10h30 à 12h

Festival « Les Indisciplines »

Vendredi 9 novembre à 19h

Mark Nelson - de son nom d'artiste Pan.American - tout droit venu des Etats-Unis, est en tournée en Bretagne et programmé comme concert «hors les murs» au Quatro dans le cadre du festival Les IndisciplinéEs de Lorient. Explorant les infinis possibles du sampling et covoquant electronica, techno minimaliste et dub dans une élégante épopée organique, ce chantre de la musique «ambient» redessine depuis plus de vingt ans l'atlas sonore de nos rêves d'espace. Un concert planant proposé sous format de «sieste sonore»...

Réservation en ligne sur www.lequatro.fr

MAPL
Musiques d'Aujourd'hui au Pays de Lorient

Public ados et adultes

Lieu : Auditorium

Conférence

Soldats de l'Empire : des Soldats Bretons à travers l'Europe

Lundi 12 novembre à 14h

Jacques Baron a fait carrière dans le domaine du Travail social. Parallèlement, il s'est attaché à l'étude de la période révolutionnaire et impériale. L'ouvrage «Soldat de l'Empire» est le fruit de longues recherches tant au Service Historique de la Défense qu'aux Archives Départementales du Morbihan.

Tout Public

Lieu : Auditorium

Contact:
Histoire & patrimoine
du Pays de Baud
02.97.39.03.06

Atelier

Atelier créatif : Modelage

Mercredi 14 novembre à 14h30

Un atelier à partager en famille pour expérimenter et s'amuser ! Venez avec votre imagination, manipuler la terre et créer une sculpture…

Guidé par Sylvie des Ateliers Kréaterre, de vos 4 mains apparaîtra… une lapin en argile !

Parent - enfant
dès 7 ans

Lieu :
la parenthèse

Inscription au 02 97 60 43 42
ou par mèl : cdenis@cmc.bzh

Spectacle

«Grand Louis l'innocent»

Dimanche 18 novembre à 15h

Port Navalo en Presqu'île de Rhuys : Eve, auteur isolée et obsédée par l'écriture, rencontre Grand Louis, victime de la guerre. A force d'écoute et de compassion, Eve va éveiller l'amour entre deux êtres, harmonie qu'elle souhaiterait à l'humanité entière.

Réservation en ligne sur www.lequatro.fr

Tout public

Lieu : Auditorium

Projection & Rencontre

Le Myanmar en train

Vendredi 23 novembre à 20h

En écho à l'exposition du mois de novembre sur leur voyage en Birmanie, le photographe Jean-Pierre Gélot et sa femme viennent présenter un film réalisé au Myanmar, au fil des paysages, à travers les fenêtres d'un train... Des tableaux magnifiques sur une nature exotique, mais également ce qui se passe à l'intérieur des wagons : les habitants de ce pays, leurs coutumes, la vie quotidienne... une tout autre culture. Venez découvrir ces belles images et en apprendre un peu plus sur leur expérience en Birmanie grâce à un temps d'échanges autour du film.

Tout public

Lieu : Auditorium

Décembre

Exposition

Du 1er au 29 décembre

La science-fiction

Rappelez-vous des Voyages Extraordinaires de Jules Verne. On parlait alors de romans d'anticipation. La Science-Fiction décrit des hypothèses sur ce que pourrait être notre futur et nous détaille ces Mondes Inconnus tels que planètes éloignées et univers parallèles en partant toujours de postulats scientifiques et technologiques et de connaissances actuelles. Découvrez les principaux précurseurs, les fondateurs, l'âge d'or puis le renouveau du genre avec cette exposition écrite par Pierre Stolze. En écho, les dessins de l'artiste Aahlex sont également exposés dans la Mezzanine...

Tout public

Lieu : Médiathèque et Mezzanine

Musique

Concert de clôture ExplorAfrique

Samedi 1er décembre à 20h

Réunis autour d'une expérience musicale unique, en clôture de l'exposition «ExplorAfrique» du Carton voyageur, Fabien Robbe au piano et Jérôme Gloaguen à la batterie et aux percussions invitent le musicien Cheik Tidiane Dia. Originaire de Bamako au Mali, reconnu par ses pairs comme un virtuose de la kora, ce dernier s'est nourri de voyages et de rencontres musicales et humaines majeures (Toumani Diabaté, Ali Farka Touré, Toma Sidibé...). Une rencontre transculturelle sous forme de voyage et d'improvisations.

Réservation en ligne sur www.lequatro.fr

Tout public

Lieu : Auditorium

Atelier

Atelier Furoshiki

Samedi 8 décembre de 14h à 16h

Venez créer votre «sac de médiathèque» avec la méthode du FUROSHIKI, une technique de pliage et de nouage.
Venez en famille et apportez un morceau de tissu carré de 1x1m ou 1.20x1.20 maximum.

Inscription en ligne sur www.lequatro.fr

Tout public (à partir de 7 ans)

Lieu : La parenthèse

Spectacle

«18 56»

Samedi 15 décembre à 18h

Après son BD-concert en solo, Aahlex nous revient en live sur du trip-rock avec trois autres musiciens qui se retrouvent autour du créateur de l'album pour texturer, humaniser et parler du Cosmos en sons et en images «SF surréaliste». Ce concept visuel et sonore sur le thème de l'Univers aussi bien spatial qu'intérieur nous plonge dans un vaisseau spatial où des projections nébuleuses font voyager le public entre atomes et galaxies.

Réservation en ligne
sur www.lequatro.fr

Musique

« Un noel pas comme les autres »

Mercredi 19 décembre à 16h

Le Père Noël est bien malade, il n'arrête pas d'atchoumer, pourra-t-il distribuer tous ses cadeaux ?… Mais tout n'est pas perdu : Alberto, son apprenti maladroit et loufoque, vient à son secours, avec sa panoplie de drôleries. Spectacle comique, imagé et interactif, pour bien rire en attendant le soir de Noël !

Réservation en ligne
sur www.lequatro.fr

Tout public dès 12 ans

Lieu : Auditorium

L'équipe

Des petits et grands mercis :
À l'équipe du Quatro : Christelle, Christophe, Katell, Louisette, Nathalie, Pauline, Sabrina, Yolande.
Aux agents des services qui participent au bon fonctionnement du Quatro.
Aux stagiaires, services civiques et bénévoles qui viennent en soutien à cette équipe.
Aux artistes et intervenants à leur enthousiasme communicatif qui participent activement à la richesse et à la diversité de la programmation.
Aux visiteurs et usagers du Quatro, habitués ou nouvellement conquis et à leur curiosité réjouissante.

Le Quatro en pratique

Photographie
Dans le cadre de sa programmation, le Quatro réalise régulièrement des photos ou reportages vidéos utilisés dans les différents supports d'information de la ville de Baud et du Quatro.
Par respect pour les artistes, les intervenants et le public, les photos et enregistrements sont interdits dans l'auditorium sauf journalistes et photographes accrédités.
Jeune public
Les enfants de moins de 8 ans doivent être obligatoirement accompagnés d'un adulte.
Programmation
N'oubliez pas de réserver vos places de spectacles ou de vous inscrire aux ateliers. Ce programme n'est pas contractuel, les informations contenues dans ce document sont susceptibles de modifications. En cas de retard ou d'absence, votre place sera redistribuée.
Crédits photographiques
Luc Boegly (Studio 02 architectes), ville de Baud ainsi que tous les artistes, intervenants ou conférenciers représentés.
Publication
Rédaction des textes : service culturel
Création graphique et maquettage : service communication

acces

Adresse : 3 avenue Jean Moulin, 56150 BAUD
Accès : depuis Pontivy (20min), Auray, Lorient ou Josselin (30min), Vannes (40min). En bordure de la RN24 (VE Rennes-Lorient).
Le Quatro est situé en centre-ville, suivre le fléchage :

Quatro – Musée de la carte postale

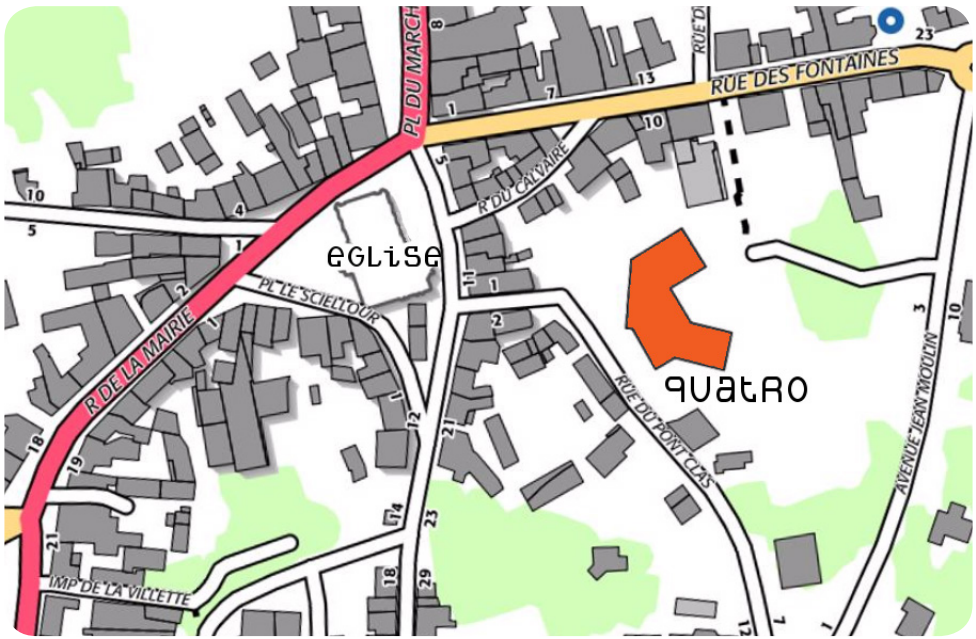

INFORMATIONS PRATIQUES

HORAIRES DE LA MÉDIATHÈQUE

Le mardi de 12h à 19h30
Le mercredi de 10h à 18h
Le jeudi est réservé à l'accueil des scolaires
Le vendredi de 12h à 18h
Le samedi de 10h à 13h et de 14h à 18h

De novembre à mars, le dimanche de 14h30 à 18h
La Médiathèque est fermée les jours fériés.

Musée de la carte postale
Le Carton Voyageur
Quatro Médiathèque

HORAIRES DU MUSÉE

Le « Carton voyageur » est ouvert au public toute l'année.
Du 1er février au 31 décembre : du mardi au dimanche de 14h à 18h.

Le Musée est fermé les jours fériés et en janvier pour le renouvellement des collections.

CONTACT

Le Quatro
3 avenue Jean Moulin
56150 Baud
quatro@mairie-baud.fr
www.lequatro.fr

Musée :
02.97.51.15.14
lecartonvoyageur@mairie-baud.fr
Accessible aux personnes à mobilité réduite

Médiathèque :
02.97.51.13.19
mediatheque@mairie-baud.fr
Accessible aux personnes malentendantes (boucle magnétique)

Licences : 1-1105770 2-1105768 3-1105769