quatro

mediatheque

NOUVEAUTES DVD 2018

Pieds sur Terre (Les)

De Batiste Combret ***Documentaires***

Au coeur de Notre-Dame-des-Landes, le Liminbout, hameau d'une dizaine d'habitants tient le haut du pavé. Agriculteur historique, paysans syndicalistes, locataires surendettés venus chercher une autre vie, squatteurs plus ou moins confirmés y apprennent à vivre et à lutter ensemble au quotidien. "Ici, disent-ils, on ne fait pas de la politique : on la vit.". Loin des représentations habituelles de la ZAD, le film est une immersion dans le huis-clos de ce village devenu au fil des années symbole de la lutte contre l'aéroport et son monde.

Voyage au coeur des mathematiques - DVD 1

De David Berry ***Documentaires***

01 - Le langage de l'Univers (The Language of the Universe). 4 DVD qui retracent l'histoire et l'évolution des mathématiques. Des Babyloniens aux chercheurs grecs, en passant par les Mayas et à la contribution que l'Orient donna, jusqu'aux découvertes mathématiques révolutionnaires des 200 dernières années et aux problèmes non résolus qui nous tourmentent encore.

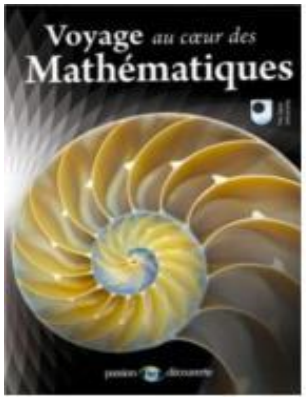

Voyage au coeur des mathematiques - DVD 2

De David Berry ***Documentaires***

02 - Le génie d'Orient (The Genius of the East). 4 DVD qui retracent l'histoire et l'évolution des mathématiques. Des Babyloniens aux chercheurs grecs, en passant par les Mayas et à la contribution que l'Orient donna, jusqu'aux découvertes mathématiques révolutionnaires des 200 dernières années et aux problèmes non résolus qui nous tourmentent encore.

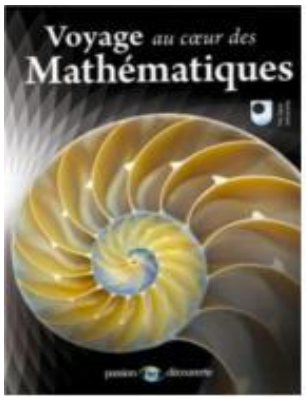

Voyage au coeur des mathematiques - DVD 3

De David Berry ***Documentaires***

03 - Les frontières de l'espace (The Frontiers of Space). 4 DVD qui retracent l'histoire et l'évolution des mathématiques. Des Babyloniens aux chercheurs grecs, en passant par les Mayas et à la contribution que l'Orient donna, jusqu'aux découvertes mathématiques révolutionnaires des 200 dernières années et aux problèmes non résolus qui nous tourmentent encore.

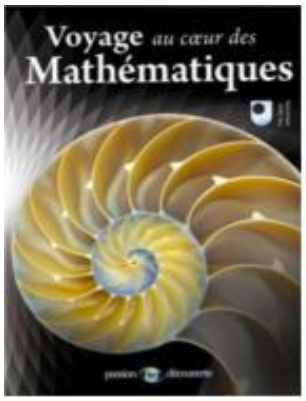

Voyage au coeur des mathematiques - DVD 4

De David Berry ***Documentaires***

04 - Vers l'infini et au-delà (To Infinity and Beyond) Un coffret curieux qui accompagne le spectateur à la découverte des conquêtes de la reine des sciences . 4 DVD qui retracent l'histoire et l'évolution des mathématiques. Des Babyloniens aux chercheurs grecs, en passant par les Mayas et à la contribution que l'Orient donna, jusqu'aux découvertes mathématiques révolutionnaires des 200 dernières années et aux problèmes non résolus qui nous tourmentent encore.

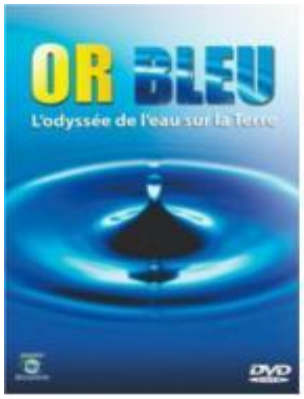

Or bleu: l'odyssee de l'eau sur la terre - dvd

De Pierre Bressiant ***Documentaires***

Or Bleu explore l'odyssée de l'eau sur la Terre. Une ressource naturelle que l'on considère comme acquise mais il s'agit en fait d'un véritable miracle qui se produit quotidiennement. Le documentaire nous entraîne au coeur même du cycle biologique de l'eau : de la naissance de la première goutte d'eau à son rôle dans le corps humain, le film nous offre en creux un portrait du fonctionnement de notre planète qui, en fin de compte, est plutôt la sienne.

La roulette genetique, la verite sur les ogm

De Jeffrey M. Smith ***Documentaires***

L'ingénierie génétique améliore de nombreux aspects de la vie humaine, mais que se passe-t-il si elle est appliquée à un secteur important comme celui de l'agroalimentaire sans une expérimentation scientifique scrupuleuse et des contrôles adéquats ? Ce film documentaire est un acte de dénonciation dur envers les multinationales qui vendent et produisent des OGM.

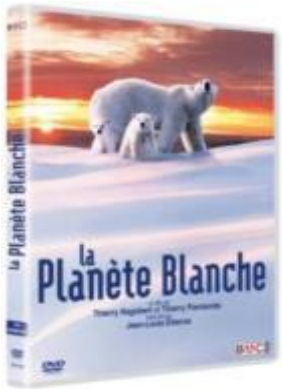

La planete blanche

De Thierry Piantanida ***Documentaires***

L'Arctique est un univers unique, un immense océan gelé posé sur le toit du monde. Les glaciers, les fonds marins et les plaines enneigées abritent un incroyable monde animalier. Sous une banquise déliquescente et un blizzard déchaîné, les ours blancs, les caribous et les phoques se démènent pour survivre dans ce climat menaçant. Des images exceptionnelles remplies de tendresse, d'humour et de poésie contemplative filmées sur le vif dans des conditions extrêmes.

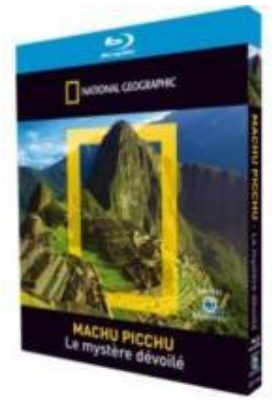

National geographic - machu picchu, le mystere devoile - dvd

De John B. Bredar ***Documentaires***

Au coeur des Andes, pendant plus de 400 ans, les ruines de la ville de Machu Picchu sont restées intactes, inexplorées, protégées par la jungle impénétrable et par la grande chaîne des Andes. Depuis leur découverte en 1911 peu d'éléments ont été rassemblés à propos de leur histoire. mais de récentes découvertes ont fait ressurgir des faits surprenants.

Albums filmés de l'école des loisirs (Les) - Vol 7

De Lola Doillon ***DVD jeunesse***

Retrouvez les albums emblématiques de l'école des loisirs sur vos écrans ! Des histoires portées par des lectures captivantes pour découvrir ou redécouvrir les aventures sensibles, drôles et rocambolesques des petits héros de vos enfants ! 8 histoires.

Albums filmés de l'école des loisirs (Les) - Vol 8

De Lola Doillon ***DVD jeunesse***

Retrouvez les albums emblématiques de l'école des loisirs sur vos écrans ! Des histoires portées par des lectures captivantes pour découvrir ou redécouvrir les aventures sensibles, drôles et rocambolesques des petits héros de vos enfants ! 8 histoires.

BGG (Le) - Le bon gros géant

De Steven Spielberg ***DVD jeunesse***

Le Bon Gros Géant ne ressemble pas du tout aux autres habitants du Pays des Géants. Il mesure plus de 7 mètres de haut et possède de grandes oreilles et un odorat très fin. Il n'est pas très malin mais tout à fait adorable, et assez secret. Les géants comme le Buveur de sang et l'Avaleur de chair fraîche, sont deux fois plus grands que lui et au moins deux fois plus effrayants, et en plus, ils mangent les humains. A son arrivée au Pays des Géants, la petite Sophie, une enfant précoce de 10 ans qui habite Londres, a d'abord peur de ce mystérieux géant qui l'a emmenée dans sa grotte, mais elle va vite se rendre compte qu'il est très gentil. Comme elle n'a encore jamais vu de géant, elle a beaucoup de questions à lui poser. Le BGG emmène alors Sophie au Pays des Rêves, où il recueille les rêves et les

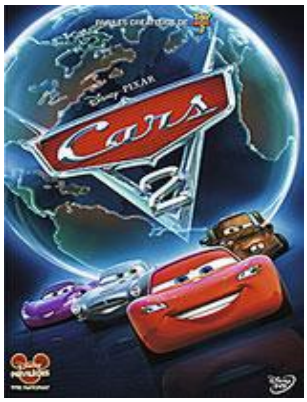

Cars 2

De John Lasseter ***DVD jeunesse***

Flash McQueen, la star des circuits automobiles, et son fidèle compagnon Martin la dépanneuse reprennent la route pour de nouvelles aventures. Les voilà partis pour courir le tout premier Grand Prix Mondial, qui sacrera la voiture la plus rapide du monde ! Mais la route du championnat est pleine d'imprévus, de déviations et de surprises hilarantes, surtout lorsque Martin se retrouve entraîné dans une histoire comme il n'en arrive qu'à lui : une affaire d'espionnage international !

Cars 3

De Brian Fee ***DVD jeunesse***

Dépassé par une nouvelle génération de bolides ultra-rapides, le célèbre Flash McQueen se retrouve mis sur la touche d'un sport qu'il adore. Pour revenir dans la course et prouver, en souvenir de Doc Hudson, que le n°95 a toujours sa place dans la Piston Cup, il devra faire preuve d'ingéniosité. L'aide d'une jeune mécanicienne pleine d'enthousiasme, Cruz Ramirez, qui rêve elle aussi de victoire, lui sera d'un précieux secours...

Simsala grimm vol 5 le chat botte

De Chris Doyle ***DVD jeunesse***

Episodes: 2 contes: 1. Le Chat Botté, 2. Frère et soeur Deux étranges animaux, Yoyo et Doc Croc, nous présentent différentes histoires inspirées des contes de Grimm. Nos deux comparses participent au déroulement de l'intrigue puisqu'ils prêtent main forte aux différents protagonistes.

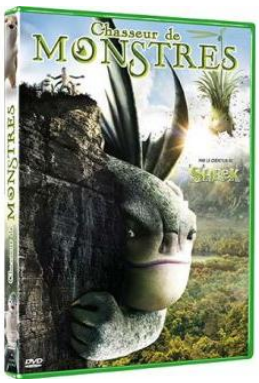

Chasseur de monstres - dvd

De Raman Hui ***DVD jeunesse***

Dans un passé lointain, hommes et monstres vivaient en paix et en harmonie jusqu'au moment où les humains les chassèrent hors de leurs terres. Un jour, un jeune homme tombe enceint du bébé de la reine des monstres et avec l'aide d'une apprentie chasseuse il va devoir protéger ce bébé recherché tant par les hommes que par les monstres.

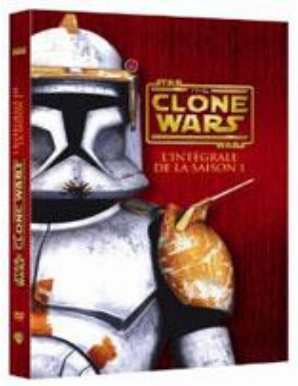

Clone wars (Star Wars) - Saison 1

De Rob Coleman ***DVD jeunesse***

L'histoire se déroule entre l'épisode II et l'épisode III de la Saga Star Wars. Anakin, Ahsoka et les chevaliers Jedi ont pris le commandement de l'armée des Clones de la République afin de résister aux Forces du mal menées par le Général Grievous... Intégrale de la saison 1 en 22 épisodes.

Coco

De Lee Unkrich ***DVD jeunesse***

Depuis déjà plusieurs générations, la musique est bannie dans la famille de Miguel. Un vrai déchirement pour le jeune garçon dont le rêve ultime est de devenir un musicien aussi accompli que son idole, Ernesto de la Cruz. Bien décidé à prouver son talent, Miguel, par un étrange concours de circonstances, se retrouve propulsé dans un endroit aussi étonnant que coloré : le Pays des Morts. Là, il se lie d'amitié avec Hector, un gentil garçon mais un peu filou sur les bords. Ensemble, ils vont accomplir un voyage extraordinaire qui leur révèlera la véritable histoire qui se cache derrière celle de la famille de Miguel...

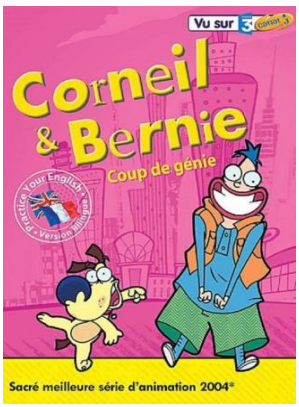

Corneil et bernie vol 1

De Albert Pereira Lazaro ***DVD jeunesse***

Episodes: 24 histoires Corneil est un chien exceptionnel. Il sait parler, lire en diagonale et résout même des problèmes mathématiques complexes ! Mais Corneil n'a jamais rien dévoilé de ses capacités, de peur de devenir un cobaye scientifique. Le jour où ses maîtres engagent un jeune adolescent prénommé Bernie comme dog-sitter, la vie tranquille et douillette de Corneil bascule. Car Bernie a découvert son secret !

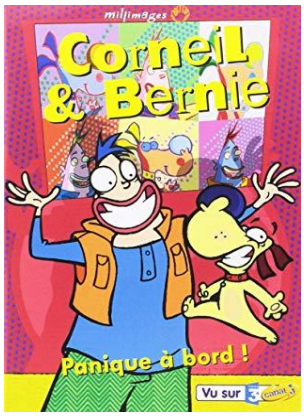

Corneil et bernie vol 2

De Albert Pereira Lazaro ***DVD jeunesse***

Episodes: 24 histoires Corneil est un chien exceptionnel. Il sait parler, lire en diagonale et résout même des problèmes mathématiques complexes ! Mais Corneil n'a jamais rien dévoilé de ses capacités, de peur de devenir un cobaye scientifique. Le jour où ses maîtres engagent un jeune adolescent prénommé Bernie comme dog-sitter, la vie tranquille et douillette de Corneil bascule. Car Bernie a découvert son secret !

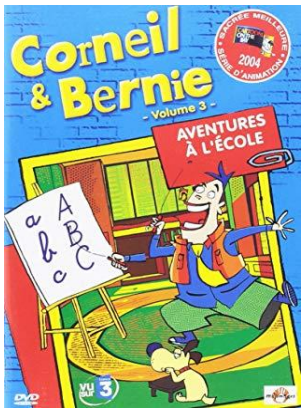

Corneil et bernie vol 3

De Albert Pereira Lazaro ***DVD jeunesse***

Episodes: 24 histoires Corneil est un chien exceptionnel. Il sait parler, lire en diagonale et résout même des problèmes mathématiques complexes ! Mais Corneil n'a jamais rien dévoilé de ses capacités, de peur de devenir un cobaye scientifique. Le jour où ses maîtres engagent un jeune adolescent prénommé Bernie comme dog-sitter, la vie tranquille et douillette de Corneil bascule. Car Bernie a découvert son secret !

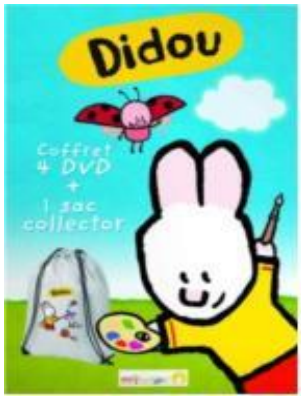

Didou dessine moi - 4 dvd

De Frédérick Chaillou ***DVD jeunesse***

Didou et Yoko, créent et dessinent sous tes yeux les décors, les animaux que tu souhaites voir apparaître. Encore mieux : ils t'apprennent aussi à le faire toi-même !

Drôles de petites bêtes

De Arnaud Bouron ***DVD jeunesse***

Lorsqu'Apollon, un grillon baladin au grand coeur, arrive au village des petites bêtes, il ne tarde pas à perturber la vie du royaume tout entier... Piégé par la cousine de la reine Marguerite, la jalouse et diabolique Huguette, Apollon est accusé d'avoir enlevé la souveraine, semant la panique dans la ruche... Marguerite est en réalité captive des Nuisibles, complices d'Huguette qui en profite pour s'emparer du trône ! Apollon le Grillon, aidé de Mireille l'Abeille, Loulou le Pou et ses nouveaux amis, se lance alors dans une périlleuse mission de sauvetage...

Ecole buissonnière (L')

De Nicolas Vanier ***DVD jeunesse***

Paris, 1930. Paul n'a toujours eu qu'un seul et même horizon : les hauts murs de l'orphelinat, sévère bâtisse de la banlieue ouvrière parisienne. Mais voilà qu'il est confié à une joyeuse dame de la campagne, Célestine, et à son mari, Borel, le garde-chasse un peu raide d'un vaste domaine en Sologne. L'enfant des villes, récalcitrant et buté, arrive dans ce monde mystérieux, celui d'une région souveraine et sauvage.

Enfants loups (Les)

De Mamoru Hosoda ***DVD jeunesse***

Hana et ses deux enfants, Ame et Yuki, vivent discrètement dans un coin tranquille de la ville. Leur vie est simple et joyeuse, mais ils cachent un secret : leur père est un homme-loup. Quand celui-ci disparaît brutalement, Hana décide de quitter la ville pour élever ses enfants à l'abri des regards. Ils emménagent dans un village proche d'une forêt luxuriante.

Gamba (Les aventures de)

De Tomohiro Kawamura ***DVD jeunesse***

Gamba, un rat des villes, part à l'aventure pour découvrir l'océan. En chemin, il rencontre une jeune souris qui lui raconte que sa famille et d'autres souris d'une île voisine ont été tuées par des belettes menées par le terrifiant Noroi. Gamba, avec ses amis, promet de sauver l'île et de vaincre le maléfique Noroi et son clan...

Gare aux loups - dvd

De Maxim Volkov ***DVD jeunesse***

Dans un pays magique lointain, au sein d'un petit village pittoresque niché dans des prairies verdoyantes et des collines, vit un troupeau de moutons insouciants. Mais leur vie pastorale est interrompue quand une meute de loups monte le camp dans le ravin voisin. Gris, le favori de la meute, un idiot désespéré, relève le défi de devenir le chef, afin de reconquérir sa bien-aimée, Bianca. Mais il va faire face à un léger contretemps en buvant une potion magique et va finir dans le corps d'un... bélier.

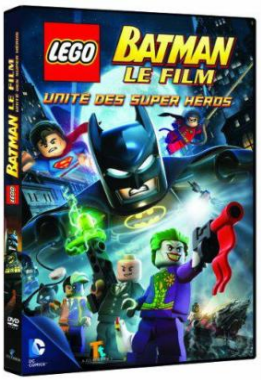

Lego Batman - Le film

De Jon Burton ***DVD jeunesse***

Il en rêvait depuis La Grande Aventure Lego : Batman est enfin le héros de son propre film ! Mais la situation a bien changé à Gotham – et s'il veut sauver la ville des griffes du Joker, il lui faudra arrêter de jouer au justicier masqué et découvrir le travail d'équipe ! Peut-être pourra-t-il alors se décoincer un peu…

Lego - La Grande aventure

De Jon Burton ***DVD jeunesse***

Lord Business, un horrible despote, a réussi à mettre la main sur le Cragel, une arme extrêmement puissante grâce à laquelle ses pouvoirs démoniaques sont sans limites. Heureusement, selon une prophétie, il existe, cachée on ne sait où, une pièce de résistance capable de désarmer le Cragel. La prophétie prédit aussi qu'un être spécial au visage jaune citron débusquera cette pièce, déjouera le Cragel, sauvant ainsi le royaume tout entier.

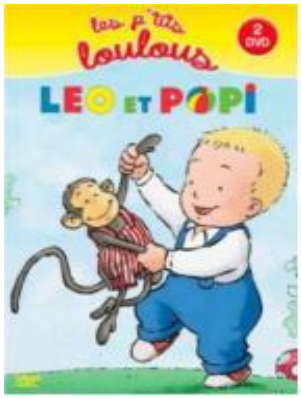

Leo et popi - 2 dvd

De Jeffrey M. Smith ***DVD jeunesse***

Héros incontournables de la littérature enfantine, Léo et son doudou Popi prennent vie dans des aventures fidèles aux livres illustrés par Helen Oxenbury. Spécialement conçue pour accompagner parents et enfants, cette collection DVD thématique aborde tous les temps forts de la vie d'un tout-petit et ses apprentissages au quotidien.

Lou et l'île aux sirènes

De Masaaki Yuasa ***DVD jeunesse***

Kai vit dans une petite ville de pêcheurs où il tue le temps en faisant de la musique électronique. Ses créations vont l'amener à se lier d'amitié avec Lou, une sirène attirée par sa musique. De fil en aiguille, son existence qui devait rester secrète se retrouve bientôt être révélée à tous les habitants. Malheureusement, certains voient en elle un signe annonciateur de catastrophes à venir...

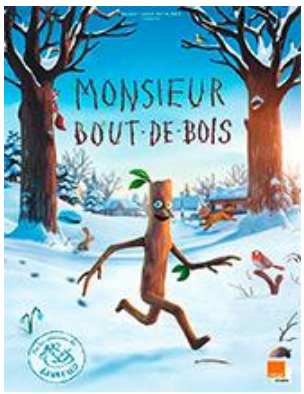

Monsieur Bout de Bois

De Jeroen Jaspaert ***DVD jeunesse***

Monsieur Bout-de-Bois mène une vie paisible dans son arbre familial avec Madame Bout-de-Bois et leurs trois enfants. Lors de son footing matinal, il se fait attraper par un chien qui le prend pour un vulgaire bâton. Commence alors pour Monsieur Bout-de-Bois une série d'aventures qui l'entraîneront bien loin de chez lui...

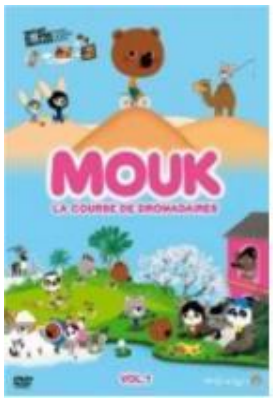

Mouk vol 1 la course de dromadaires

De François Narboux ***DVD jeunesse***

Episodes: 11 épisodes: 1. Une croisière de tout repos, 2. Le bâton qui marche, 3. Le Wallabies Rock, 4. Les trois mulets, 5. La piste des caribous, 6. L'oiseau chanteur, 7. Les petits poissons, 8. Le plus joli des vases, 9. La fête d'Hanami, 10. Les tortues vertes, 11. La course de dromadaires, Particularité édition: DVD + Copie digitale Mouk et Chavapa, deux globe-trotters, font le tour du monde à vélo ! Découvrez à leur côté un monde moderne, réaliste et haut en couleurs !

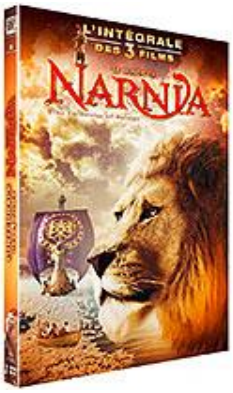

Monde de Narnia (Le) - La trilogie

De Andrew Adamson ***DVD jeunesse***

Découvrez la saga fantastique à travers ces 3 films : Chapitre 1 - Le lion, la sorcière blanche et l'armoire magique / Chapitre 2 - Le Prince Caspian / Chapitre 3 - L'odyssée du Passeur d'Aurore.

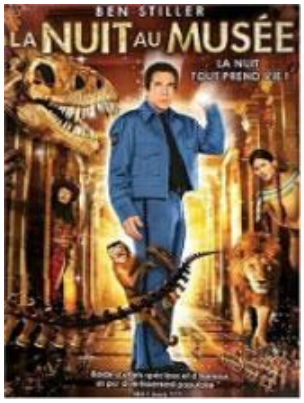

Nuit au musée (La)

De Shawn Levy ***DVD jeunesse***

Récemment embauché comme agent de sécurité au Muséum d'histoire naturelle de New York, Larry fait une découverte stupéfiante lors de sa première nuit de travail : tout le musée - animaux empaillés, figures de cire, statues - prend vie à la nuit tombée. Face à l'invasion des Huns, à l'escapade d'un tyrannosaure et à un insupportable singe farceur, Larry se retrouve vite débordé.

Nuit au musée 2 (La)

De Shawn Levy ***DVD jeunesse***

Le plus grand musée du monde, le Smithsonian Institut, vient d'accueillir de nouvelles expositions, et parmi elles, l'ancestrale tablette des pharaons aux pouvoirs magiques. Désormais la nuit, toutes les animations du musée prennent vie, y compris le maléfique pharaon Kahmunrah, et ses acolytes Al Capone, Ivan le Terrible et Napoléon. Le gardien de musée Larry et ses vieux amis le président Roosevelt, Attila, T-Rex, le romain Octavius et Jedediah le cowboy vont devoir livrer une bataille acharnée et totalement délirante contre ces animations malintentionnées.

Nuit au musée 3 (La) - Le secret des pharaons

De Shawn Levy ***DVD jeunesse***

Larry, le gardien de musée survolté, quitte New York pour Londres où il va vivre sa plus grande aventure. Accompagné de ses amis le Président Roosevelt, Attila, le Romain Octavius, Jedediah et le pharaon Ahkmenrah, ainsi que de nouveaux personnages délirants, il va tenter de sauver la magie avant qu'elle ne disparaisse à tout jamais.

Paddington 2

De Paul King ***DVD jeunesse***

Paddington coule des jours heureux chez les Brown, sa famille d'adoption, dans un quartier paisible de Londres, où il est apprécié de tous. Alors qu'il recherche un cadeau exceptionnel pour les cent ans de sa tante adorée, il repère un magnifique livre animé, très ancien, chez un antiquaire. Pas de temps à perdre : il enchaîne les petits boulots pour pouvoir l'acheter ! Mais lorsque le précieux ouvrage est volé, Paddington est accusé à tort et incarcéré. Convaincus de son innocence, les Brown se lancent dans une enquête pour retrouver le coupable...

Petit Spirou (Le)

De Nicolas Bary ***DVD jeunesse***

Petit Spirou, comme toute sa famille avant lui, a un destin professionnel tout tracé. Quand sa mère lui annonce qu'il intègrera dès la rentrée prochaine l'école des grooms, Petit Spirou, avec l'aide de ses copains, va profiter de ses derniers jours de classe pour déclarer sa flamme à Suzette. Et pas n'importe comment. Ils décident de vivre une aventure extraordinaire.

La petite lady fauntleroy - dvd

De Gernot Roll ***DVD jeunesse***

Emily, une fillette à l'esprit frondeur habitant un quartier ouvrier de New York, voit sa vie bouleversée quand elle apprend qu'elle est l'héritière d'une riche comtesse en Europe. Froide, amère et autoritaire, la noble dame suscite de la crainte chez tous ceux qui l'approchent. Elle sourit à peine à l'enfant en l'accueillant. Pleine de joie et de bonté, Emily parviendra-t-elle à ouvrir son coeur et à triompher d'autres obstacles inattendus ?

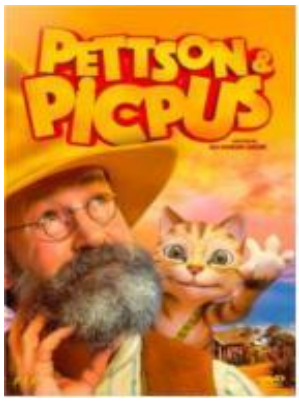

Pettson et picpus - dvd

De Ali Samadi Ahadi ***DVD jeunesse***

Pettson, un vieil homme, vit paisiblement dans sa maison toute rouge et passe son temps à couper du bois, à travailler à ses inventions et à s'occuper de ses poulets. Le vieux monsieur se sent parfois un peu seul, jusqu'au jour où sa voisine Beda lui offre un chat, qu'il surnomme aussitôt Picpus. Celui-ci est doué de la parole. Entre Pettson et le félin très facétieux, c'est le début d'une grande amitié.

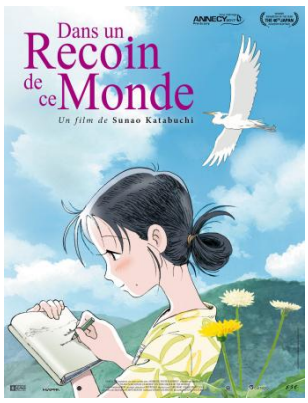

Dans un recoin de ce monde - dvd

De Sunao Katabuchi ***DVD jeunesse***

En 1944, la jeune Suzu quitte son village proche d'Hiroshima, pour se marier et vivre avec sa belle-famille à Kure, un port militaire. Sa créativité pour surmonter les privations, la rend vite indispensable au foyer. Comme habitée d'une sagesse ancestrale, Suzu imprègne de poésie et de beauté les gestes simples du quotidien. Les difficultés de ravitaillement en temps de guerre, la perte de proches, et les frappes fréquentes de l'aviation américaine, n'altèrent pas son amour de la vie. Mais, en 1945, les bombardements dévastateurs de la ville de Kure, puis la tragédie d'Hiroshima vont mettre à l'épreuve la persévérance et le courage de Suzu.

Simsala grimm vol 11 : les six cygnes le maitre voleur

De Chris Doyle ***DVD jeunesse***

Episodes: 2 contes: 1. Les six cygnes, 2. Le maître voleur Deux étranges animaux, Yoyo et Doc Croc, nous présentent différentes histoires inspirées des contes de Grimm. Nos deux comparses participent au déroulement de l'intrigue puisqu'ils prêtent main forte aux différents protagonistes.

Spark l'heritier de la planete des singes - dvd

De Aaron Woodley ***DVD jeunesse***

Un singe adolescent, prénommé, Spark, un renard et un phacochère s'embarquent dans une mission périlleuse pour récupérer leur planète des mains d'un général devenu fou.

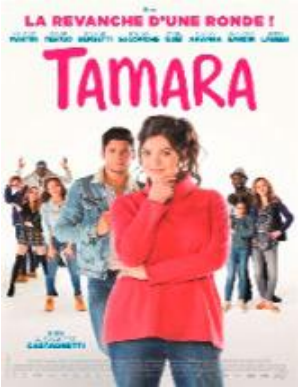

Tamara

De Alexandre Castagnetti ***DVD jeunesse***

Tamara, 15 ans, complexée par ses rondeurs, décide à son entrée en seconde de se débarrasser de son étiquette de "grosse". Pour clouer le bec des mauvaises langues, elle fait le pari avec sa meilleure amie de sortir avec le premier garçon qui passera la porte de la classe. Manque de bol, ce garçon s'avère être Diego, le plus beau mec du lycée. Le pari se complique pour Tamara... Entre les sales coups des garces du lycée, une mère poule, les conseils "drague" de sa petite soeur, Tamara va vivre une année mémorable !

Amistad

De Steven Spielberg ***DVD adulte***

1839. L'Amistad, navire espagnol transportant des esclaves, est pris dans une violente tempête au large de Cuba. Une cinquantaine de prisonniers réussissent à se libérer de leurs chaînes et se retournent contre leurs bourreaux, qu'ils passent par les armes. Cinqué, leur leader, oblige le capitaine à les ramener vers l'Afrique, mais celui-ci, profitant de son ignorance, met le cap sur l'Amérique. Jetés en prison, les mutins vont être défendus par deux fervents abolitionnistes, Theodore Joadson et Lewis Tappan, qui engagent un jeune avocat, Roger Baldwin.

Au plus pres du soleil - dvd

De Yves Angelo ***DVD adulte***

Sophie, juge d'instruction, auditionne un jour Juliette, pour des faits d'abus de faiblesse sur son amant. Elle se rend compte après enquête que la prévenue est la mère biologique de l'enfant qu'elle a adopté. Loin de se dessaisir de l'affaire, Sophie s'acharne contre cette femme. Olivier, son mari, désapprouve son attitude et entre en relation avec Juliette sans lui révéler sa véritable identité. Mais la jeune femme découvre qu'Olivier est le mari de sa juge. Elle ne comprend pas ce qu'il cherche, lui ne peut plus révéler la vérité.

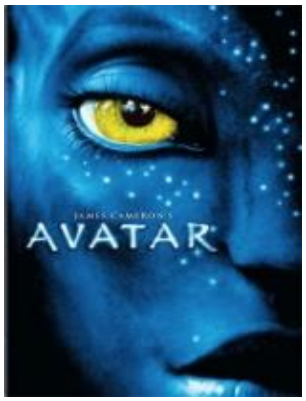

Avatar

De James Cameron ***DVD adulte***

Malgré sa paralysie, Jake Sully, un ancien marine, est resté un combattant au plus profond de son être. Il est recruté pour se rendre à des années-lumière de la Terre, sur Pandora, où de puissants groupes industriels exploitent un minerai rarissime destiné à résoudre la crise énergétique sur Terre. Parce que l'atmosphère de Pandora est toxique pour les humains, ceux-ci ont créé le programme Avatar, qui permet à des pilotes humains de lier leur esprit à un avatar, un corps biologique commandé à distance, capable de survivre dans cette atmosphère létale. Sous sa forme d'avatar, Jake peut de nouveau marcher. On lui confie une mission d'infiltration auprès des Na'vi, les autochtones de Pandora, devenus un obstacle trop conséquent à l'exploitation du précieux minerai. Mais tout va changer lorsque Neytiri, une très

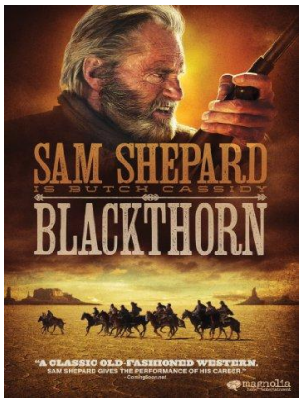

Blackthorn

De Mateo Gil ***DVD adulte***

Passé pour mort depuis 1908, Butch Cassidy, le légendaire hors la loi, se cache en réalité en Bolivie depuis 20 ans sous le nom de James Blackthorn. Au crépuscule de sa vie, il n'aspire plus qu'à rentrer chez lui pour rencontrer ce fils qu'il n'a jamais connu. Lorsque sur sa route il croise un jeune ingénieur qui vient de braquer la mine dans laquelle il travaillait, Butch Cassidy démarre alors sa dernière chevauchée.

Borg McEnroe

De Janus Metz Pedersen ***DVD adulte***

"Borg McEnroe" est un film sur une des plus grandes icônes du monde, Bjorn Borg, et son principal rival, le jeune et talentueux John McEnroe, ainsi que sur leur duel légendaire durant le tournoi de Wimbledon de 1980. C'est l'histoire de deux hommes qui ont changé la face du tennis et sont entrés dans la légende, mais aussi du prix qu'ils ont eu à payer.

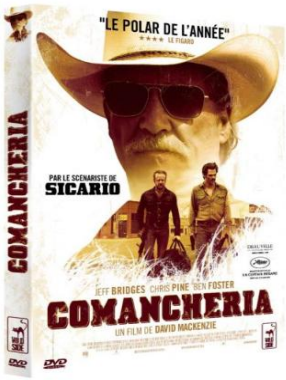

Comancheria

De David MacKenzie ***DVD adulte***

Après la mort de leur mère, deux frères organisent une série de braquages, visant uniquement les agences d'une même banque. Ils n'ont que quelques jours pour éviter la saisie de leur propriété familiale et comptent rembourser la banque avec son propre argent. À leurs trousses, un ranger bientôt à la retraite et son adjoint, bien décidés à les arrêter.

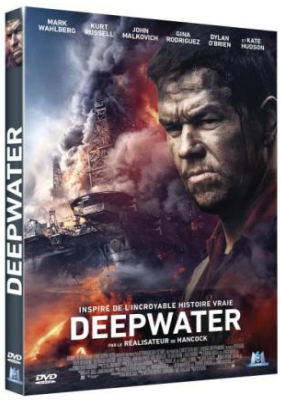

Deepwater

De Peter Berg ***DVD adulte***

La plateforme Deepwater Horizon tourne non-stop pour tirer profit des 800 millions de litres de pétrole présents dans les profondeurs du golfe du Mexique. Mike Williams, électricien sur la plateforme et père de famille, connaît les risques de son métier mais fait confiance au professionnalisme de son patron Jimmy Harrell. En revanche, tous se méfient de la société locataire de la plateforme dirigée par Donald Vidrine, qui ne pense qu'à son bénéfice.

Docteur Jivago (Le)

De David Lean ***DVD adulte***

De 1914 à 1939, dans un pays déchiré par les bandes rivales, la saga d'un homme partagé entre son amour pour Lara et la guerre révolutionnaire qui agite l'ancienne Russie des Tsars...

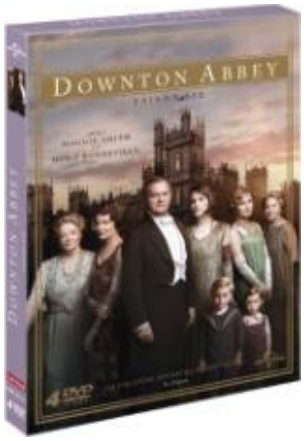

Downton Abbey - Saison 6 DVD 1

De David Evans ***DVD adulte***

Alors que notre aventure aux côtés des Crawley touche à sa fin, et que nous devinons ce que l'avenir leur réserve, la famille et ses domestiques se retrouvent plus que jamais liés face à un monde en pleine mutation sociale et aux challenges qui en découlent... Secrets et ruptures menacent l'unité de la famille, tandis qu'à l'étage du dessous, on essaye tant bien que mal de s'adapter aux changements sociaux qui rendent l'avenir incertain. 9 épisodes.

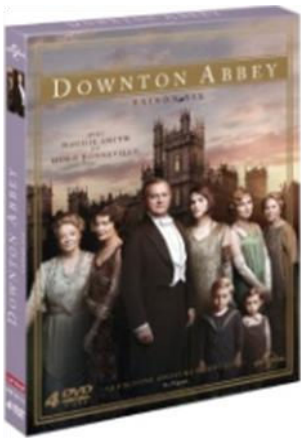

Downton Abbey - Saison 6 DVD 2

De David Evans ***DVD adulte***

Alors que notre aventure aux côtés des Crawley touche à sa fin, et que nous devinons ce que l'avenir leur réserve, la famille et ses domestiques se retrouvent plus que jamais liés face à un monde en pleine mutation sociale et aux challenges qui en découlent... Secrets et ruptures menacent l'unité de la famille, tandis qu'à l'étage du dessous, on essaye tant bien que mal de s'adapter aux changements sociaux qui rendent l'avenir incertain. 9 épisodes.

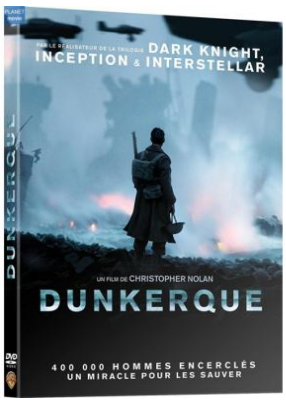

)unkerque

e Christopher Nolan ***DVD adulte***

ı début de la Seconde Guerre mondiale, en mai 1940, des troupes alliées se retrouvent ıcerclées par les troupes allemandes à Dunkerque, en France. L'Opération Dynamo est ise en place pour évacuer le Corps expéditionnaire britannique (CEB) vers l'Angleterre.

E.T. l'extra-terrestre

De Steven Spielberg ***DVD adulte***

Un petit extra-terrestre perdu à plus de 3 millions d'années lumières de sa planète. Un petit garçon de 10 ans qui fera tout pour le ramener chez lui. Deux vies bouleversées par une aventure hors du temps et une amitié qui ne connaît pas les frontières de la Terre.

Game of thrones - Le trône de fer - Saison 7

De Mark Mylod ***DVD adulte***

L'hiver est finalement arrivé sur le continent de Westeros. Daenerys Targaryen fait cap sur Westeros entourée de ses armées, de son conseiller rapproché, Tyrion Lannister, et de ses trois dragons surpuissants. Ressuscité des morts, Jon Snow a été nommé Roi du Nord et la Maison Stark siège à nouveau à Winterfell. A Port-Réal, Cersei Lannister a récupéré le Trône de Fer en terrassant le Grand Moineau, ses partisans et ses rivaux au Grand Septuaire de Baelor... Alors que d'anciennes alliances se fracturent et que de nouvelles émergent, l'armée de Marcheurs Blancs avance inexorablement vers le mur, menaçant de mettre un terme définitif au jeu des trônes.

Gardiens de la galaxie 2 (Les)

De James Gunn ***DVD adulte***

Peter Quill, Rocket, Drax, Gamora et Bébé Groot terrassent un monstre qui menaçait le peuple des Souverains. En guise de récompense, la prêtresse Ayesha livre aux justiciers Nebula, la soeur maléfique de Gamora. Mais avant de partir, Rocket vole un lot de piles à la souveraine. Outrée, cette dernière lance sa flotte à la poursuite des Gardiens. A la suite d'un phénomène magnétique qui détruit toute l'armada, le vaisseau des fugitifs traverse un portail qui les mène auprès d'Ego, un être céleste et tout-puissant qui prétend être le père de Peter.

Handmaid's tale (The) - La servante écarlate - Saison 1

De Kate Dennis ***DVD adulte***

Dans une société dystopique et totalitaire au très bas taux de natalité, les femmes sont divisées en trois catégories : les Epouses, qui dominent la maison, les Marthas, qui l'entretiennent, et les Servantes, dont le rôle est la reproduction. 10 épisodes.

Homme qui murmurait à l'oreille des chevaux (L')

De Robert Redford ***DVD adulte***

Suite à un grave accident, une jeune fille et son cheval sont marqués à jamais physiquement et psychologiquement. La mère décide de mettre entre parenthèses sa vie de femme d'affaire citadine pour retrouver dans l'ouest américain, un homme qui a le pouvoir de soigner et comprendre les chevaux... mais aussi les hommes.

Il faut sauver le soldat Ryan

De Steven Spielberg ***DVD adulte***

Alors que les forces alliées viennent de débarquer en Normandie, le capitaine Miller doit conduire son escouade derrière les lignes ennemies pour une mission particulièrement dangereuse : trouver et ramener sain et sauf le soldat Ryan, dont les trois frères sont morts au combat. Pendant que l'escouade progresse, les hommes de Miller se posent des questions. Faut-il risquer la vie de huit hommes pour en sauver un seul ?

Indiana Jones et le royaume du crâne de cristal

De Steven Spielberg ***DVD adulte***

1957, en pleine Guerre Froide. Indy et son copain Mac viennent tout juste d'échapper à une bande d'agents soviétiques à la recherche d'une mystérieuse relique surgie du fond des temps. De retour au Marshall College, le Professeur Jones apprend une très mauvaise nouvelle : ses récentes activités l'ont rendu suspect aux yeux du gouvernement américain. Le doyen Stanforth, qui est aussi un proche ami, se voit contraint de le licencier. A la sortie de la ville, Indiana fait la connaissance d'un jeune motard rebelle, Mutt, qui lui fait une proposition inattendue. En échange de son aide, il le mettra sur la piste du Crâne de Cristal d'Akator, relique mystérieuse qui suscite depuis des siècles autant de fascination que de craintes.

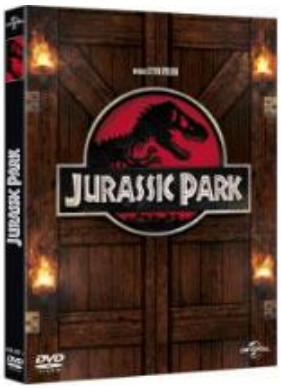

Jurassic park

De Steven Spielberg ***DVD adulte***

John Hammond, le PDG de la puissante compagnie InGen, parvient à donner vie à des dinosaures grâce au clonage et décide de les utiliser dans le cadre d'un parc d'attractions qu'il compte ouvrir sur une île. Avant l'ouverture, il fait visiter le parc à un groupe d'experts pour obtenir leur aval. Pendant la visite, une tempête éclate et un informaticien corrompu par une entreprise rivale en profite pour couper les systèmes de sécurité afin de voler des embryons de dinosaures. En l'absence de tout système de sécurité pendant plusieurs heures les sauriens sont alors livrés à eux-mêmes.

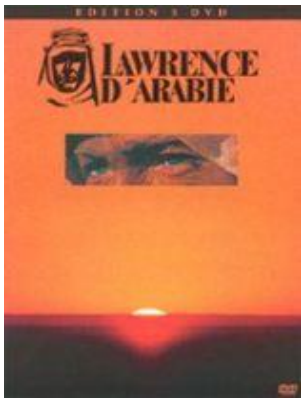

Lawrence d'Arabie

De David Lean ***DVD adulte***

Alors que la Première Guerre mondiale ravage l'Europe, l'état-major de l'armée britannique en poste au Caire fait très peu de cas du sort des tribus arabes harcelées par les Turcs. Le lieutenant Lawrence, jeune officier effronté, est tout de même envoyé dans le désert de Syrie à la rencontre du prince Fayçal dans le but d'évaluer la situation militaire et de jauger les intentions du leader arabe. Lawrence s'attire immédiatement les foudres de ses supérieurs à cause de son attitude ambiguë quant aux intérêts britanniques...

M

De Sara Forestier ***DVD adulte***

Mo est beau, charismatique, et a le goût de l'adrénaline. Il fait des courses clandestines. Lorsqu'il rencontre Lila, jeune fille bègue et timide, c'est le coup de foudre. Il va immédiatement la prendre sous son aile. Mais Lila est loin d'imaginer que Mo porte un secret : il ne sait pas lire.

Moonwalkers - dvd

De Antoine Bardou-jacquet ***DVD adulte***

Juillet 1969, Tom Kidman, l'un des meilleurs agents de la CIA de retour du Vietnam, est envoyé à Londres pour rencontrer Stanley Kubrick et le convaincre de filmer un faux alunissage au cas où la mission Apollo 11 échouerait. Kidman ne trouve pas Kubrick, mais il tombe sur Jonny, le manager raté d'un groupe de rock hippie. Tout les oppose, mais ils n'auront pas d'autre choix que de travailler ensemble, remplacer Kubrick, tromper la CIA, éviter les drogues hallucinogènes et sauver leur vie en montant la plus grosse supercherie de l'histoire.

La mort vous va si bien - dvd

De Robert Zemeckis ***DVD adulte***

Depuis des années, Madeline, une actrice médiocre, vole les amants de son amie Helen, écrivain. Un soir, cette dernière se rend au spectacle de son amie, accompagnée de son fiancé Ernest, séduisant chirurgien esthétique. Une fois de plus, l'actrice joue de ses charmes et finit par épouser Ernest. Helen sombre dans la dépression et devient obèse, vouant une haine secrète envers son ancienne amie. Quatorze années plus tard, Madeline essaie désespérément de lutter contre l'inévitable vieillissement de son corps. Elle a totalement anéanti Ernest, devenu alcoolique et qui en est réduit à voir sa femme parader avec ses jeunes amants. C'est alors que Helen entre en scène, plus sublime que jamais et venue pour reprendre son dû.

Munich

De Steven Spielberg ***DVD adulte***

Dans la nuit du 5 septembre 1972, un commando de l'organisation palestinienne Septembre Noir s'introduit dans le Village Olympique, force l'entrée du pavillon israélien. Moins d'une journée plus tard, les 11 membres de l'équipe sportive israélienne seront morts et le monde aura découvert en direct le nouveau visage du terrorisme. Après avoir refusé tout compromis avec les preneurs d'otages, le gouvernement de Golda Meir monte une opération de représailles sans précédent. Avner, un jeune agent du Mossad, prend la tête d'une équipe de 4 hommes chargés de traquer à travers le monde, 11 représentants de Septembre Noir, désignés comme responsables de l'attentat de Munich...

Pont des espions (Le)

De Steven Spielberg ***DVD adulte***

James Donovan, un avocat de Brooklyn, se retrouve plongé au coeur de la Guerre froide lorsque la CIA l'envoie accomplir une mission presque impossible : négocier la libération du pilote d'un avion espion américain qui a été capturé.

A la poursuite de ricky baker - dvd

De Taika Waititi ***DVD adulte***

Elevé dans une famille d'accueil, un enfant difficile de la ville va vivre un nouveau départ dans la campagne Néo-Zélandaise. Il se retrouve chez une famille d'accueil aimante, quand une tragédie survient. Le jeune garçon et Hec, l'oncle de sa nouvelle famille, s'enfuient dans le Bush. Ces nouveaux hors-la-loi vont devoir faire équipe.

4 jours en enfer: kerbala, irak - dvd

De Krzysztof Lukaszewicz ***DVD adulte***

Quatre jours en enfer. ville irakienne de Karbala, 2004. En pleine guerre du Golfe, la grande fête islamique d'Achoura commence. Les milices d'Al-Qaida et d'As-Sarge attaquent l'hôtel de ville local - le siège des autorités et de la police loyales, dans lequel des terroristes arrêtés sont également détenus. Cette attaque repousse 80 soldats polonais et bulgares qui n'ont que pour 24 heures de provisions de nourriture et d'armes. Ayant perdu tout contact avec leurs équipes et ne savent pas quand les renforts arriveront. Ils vont devoir trouver un moyen de s'en sortir.

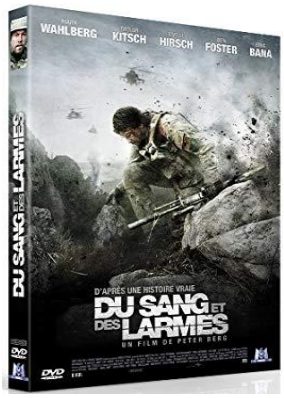

Du sang et des larmes

De Peter Berg ***DVD adulte***

Marcus, Mike, Matt et Danny sont quatre soldats des SEALs, une élite de l'armée des États-Unis. Ils ont pour mission d'éliminer Ahmad Shah, haut responsable taliban responsable de l'assassinat de 20 soldats de la Navy une semaine plus tôt. Ils se font déposer en hélicoptère et marchent jusqu'aux alentours du village où se trouve la cible.

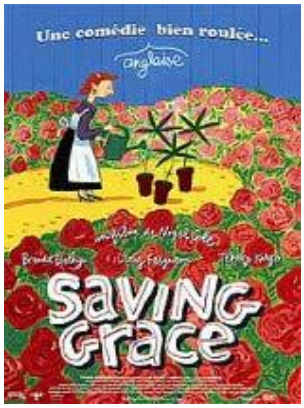

Saving Grace

De Nigel Cole ***DVD adulte***

Grace est heureuse dans son adorable cottage. Passionnée de jardinage, elle mène une vie réglée et tranquille. Son mari meurt et elle découvre avec stupéfaction qu'il n'a laissé que des dettes. Acculée par les créanciers, sur les conseils de son jardinier, elle troque ses magnifiques orchidées pour la culture de la marijuana. Même si sa nouvelle production est exceptionnelle, il faut la vendre. S'improviser dealer n'est pas de tout repos. Grace va donc devoir bousculer quelques habitudes, dans son village comme dans le milieu de Londres.

Semeur (Le)

De Marine Francen ***DVD adulte***

1852. L'armée de Louis Napoléon Bonaparte écrase la résistance des Républicains. Dans son village de montagne, Violette assiste à la rafle de tous les hommes. Après des mois passés dans un isolement total, Violette et les autres jeunes filles se font un serment : si un homme vient, il sera celui de toutes...

Sicario

De Denis Villeneuve ***DVD adulte***

La zone frontalière entre les États-Unis et le Mexique est devenue un territoire de non-droit. Kate, une jeune recrue idéaliste du FBI, y est enrôlée pour aider un groupe d'intervention d'élite dirigé par un agent du gouvernement dans la lutte contre le trafic de drogues. Menée par un consultant énigmatique, l'équipe se lance dans un périple clandestin, obligeant Kate à remettre en question ses convictions pour pouvoir survivre.

Spider-Man 2

De Sam Raimi ***DVD adulte***

Ecartelé entre son identité secrète de Spider-Man et sa vie d'étudiant, Peter Parker n'a pas réussi à garder celle qu'il aime, Mary Jane, qui est aujourd'hui comédienne et fréquente quelqu'un d'autre. Guidé par son seul sens du devoir, Peter vit désormais chacun de ses pouvoirs à la fois comme un don et comme une malédiction.

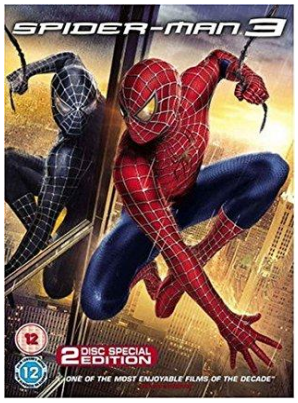

Spider-Man 3

De Sam Raimi ***DVD adulte***

Peter Parker a enfin réussi à concilier son amour pour Mary-Jane et ses devoirs de super-héros, mais l'horizon s'obscurcit. La brutale mutation de son costume, qui devient noir, décuple ses pouvoirs et transforme également sa personnalité pour laisser ressortir l'aspect sombre et vengeur que Peter s'efforce de contrôler.

Star Wars - Episode 8 : Les derniers jedi

De Rian Johnson ***DVD adulte***

Les héros du Réveil de la force rejoignent les figures légendaires de la galaxie dans une aventure épique qui révèle des secrets ancestraux sur la Force et entraîne de surprenantes révélations sur le passé...

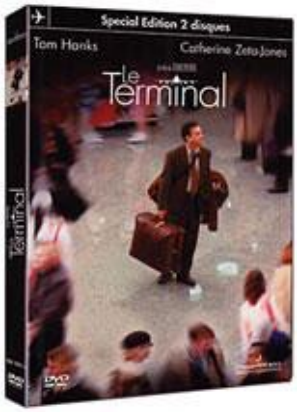

Terminal (Le)

De Steven Spielberg ***DVD adulte***

Un immigrant s'enfuyant de la guerre qui ravage sa patrie minuscule de l'Europe de l'Est, se retrouve dans le terminal d'un des aéroports de New York. Quand la guerre détruit totalement sa nation d'origine, l'homme comprend que son passeport et tous ses papiers d'identité ne sont plus valides. Tel un sans-abri, il s'installe dans le terminal, se lie d'amitié avec le personnel de l'aéroport et va jusqu'à tomber amoureux d'une hôtesse de l'air...

13 hours

De Michael Bay ***DVD adulte***

Benghazi, 11 septembre 2012. Face à des assaillants sur-armés et bien supérieurs en nombre, six hommes ont eu le courage de tenter l'impossible. Leur combat a duré 13 heures.

317ème section (La)

De Pierre Schoendoerffer ***DVD adulte***

1954, la guerre d'Indochine touche à sa fin. La 317ème section reçoit l'ordre d'abandonner son poste. Traqués, épuisés, les soldats devront défendre leur vie face à un ennemi insaisissable, dans une jungle oppressante...

Valérian et la cité des mille planètes

De Luc Besson ***DVD adulte***

Au XXVIIIème siècle, Valérian et Laureline forment une équipe d'agents spatio-temporels chargés de maintenir l'ordre dans les territoires humains. Mandaté par le Ministre de la Défense, le duo part en mission sur l'extraordinaire cité intergalactique Alpha - une métropole en constante expansion où des espèces venues de l'univers tout entier ont convergé au fil des siècles pour partager leurs connaissances, leur savoir-faire et leur culture. Un mystère se cache au coeur d'Alpha, une force obscure qui menace l'existence paisible de la Cité des Mille Planètes. Valérian et Laureline vont devoir engager une course contre la montre pour identifier la terrible menace et sauvegarder non seulement Alpha, mais l'avenir de l'univers.

Vent de liberté (Un)

De Behnam Behzadi ***DVD adulte***

Niloofar, 35 ans, vit seule avec sa mère. Pour protéger celle-ci de la pollution de l'air de Téhéran, la famille décide unilatéralement que Niloofar devra déménager et vivre avec sa mère à la campagne... Alors qu'elle s'est toujours pliée aux exigences des autres, cette fois elle leur tiendra tête.

Un Village français - Saison 6

De Frédéric Krivine ***DVD adulte***

Eté 1944. Les prémices de la Libération se font sentir et exacerbent la violence et le chaos moral dans lesquels baigne la population. Pour les plus fervents partisans du régime de Vichy, une nouvelle guerre face aux Résistants va commencer avec le départ imminent de l'armée allemande... 6 épisodes.

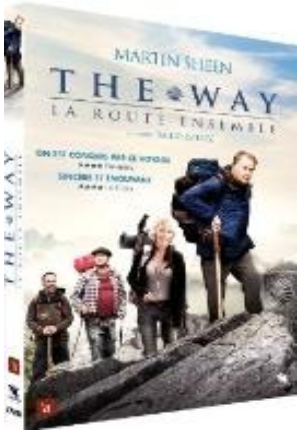

Way (The) - La route ensemble

De Emilio Estevez ***DVD adulte***

Tom Avery, médecin américain à l'existence confortable, se rend d'urgence en France où son fils Daniel vient de disparaître lors d'un accident en montagne. Il découvre sur place que ce fils qu'il n'a jamais compris, avait entrepris le pèlerinage de Compostelle. Tom décide alors de prendre le "camino?". Sur sa route, il croise Jack l'Irlandais, Sarah la Canadienne ou encore le Hollandais Joost, pèlerins aux caractères bien trempés. D'abord fuyant, Tom s'ouvre pas à pas, à mesure qu'il apprend enfin à marcher ensemble.

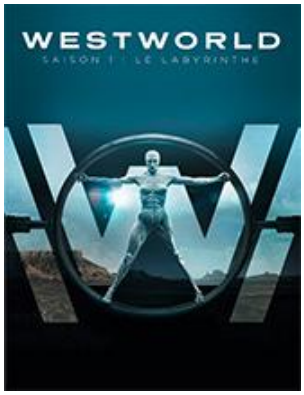

Westworld - Saison 1 : Le labyrinthe

De Richard J. Lewis ***DVD adulte***

A Westworld, un parc d'attractions dernier cri, les visiteurs paient des fortunes pour revivre le frisson de la conquête de l'Ouest. Dolores, Teddy et bien d'autres sont des androïdes à apparence humaine créés pour donner l'illusion et offrir du dépaysement aux clients. Pour ces derniers, Westworld est l'occasion de laisser libre-cours à leurs fantasmes. Cet univers bien huilé est mis en péril lorsqu'à la suite d'une mise à jour, quelques robots comment à adopter des comportements imprévisibles, voire erratiques. En coulisses, l'équipe, qui tire les ficelles de ce monde alternatif, s'inquiète de ces incidents de plus en plus nombreux. Les enjeux du programme Westworld étant énormes, la Direction ne peut se permettre une mauvaise publicité qui ferait fuir ses clients. Que se passe-t-il réellement avec les androïdes

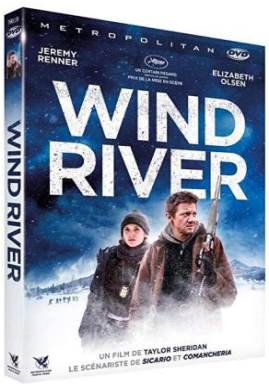

Wind river

De Taylor Sheridan ***DVD adulte***

Pisteur dans la réserve indienne de Wind River, perdue dans le Wyoming, Cory Lambert découvre le corps d'une femme lors de sa patrouille. Il connaissait la jeune femme, une indienne. Pour découvrir qui l'a tuée, on dépêche Jane Banner, une jeune enquêtrice du FBI. Ensemble, il vont tenter de mener leur enquête avec le peu de monde dont il dispose.